

## 5. Vermögensstand der Stiftung Dr. Franz Schafarzik's

am 31. Dezember 1901.

I. Wert der einheitlichen Notenrente à 1000 fl. laut der, dem Depositen-scheine vom 9. Juni 1894 Nr. 26,423, Fol. 46 der Österr.-Ungar. Bank (Hauptanstalt in Budapest) beigelegten und vom 8. Febr. 1894 datirten Abrechnungs-Note, sammt Interessen	996 fl. 43 kr. = 1992 Kr. 86 H.
II. Interessen-Einlagen und Zinseszinsen laut dem Einlagsbüchel <sup>25983 l. Nr.</sup> <sub>F2 Serie</sub> F. J. u. F2 XXVI. C. B. der Elisabethstädter Filiale d. Pester vaterländ. ersten Sparcasse-Vereines (88 Kr. 57 H. + 23 Kr. 27 H.) =	111 « 84 « <hr style="width: 100%;"/> 2104 Kr. 70 H.
III. Zu Stipendien verwendbare Interessen-Einlage am 1. Juli 1900, nach der letzten Abrechnung (Jahresbericht f. 1899) — — — — —	527 Kr. 72 H.
IV. Auf Grund des Beschlusses d. am 12. März 1900 abgehaltenen Sitzung d. Executiv-Comités (Z. 214 ex 1900 F. i.) behufs Studiums d. Pariser internat. Ausstellung am 7. Juli 1900 ausgefolgt, laut Act Z. <sup>994</sup> <sub>1900</sub> d. Geolog. Anst. — — — — —	400 Kr. <hr style="width: 100%;"/> Rest: 127 Kr. 72 H.
V. Zu Stipendien verwendbare Interessen-Einlage am 31. December 1901, laut d. Einlagsbüchel <sup>25989 l. Nr.</sup> <sub>F2 Serie</sub> F. J. u. F2 XXVI. C. B. d. Elisabethstädter Filiale d. Pester vaterländ. ersten Sparcasse-Vereines (274 Kr. 99 H. — 23 Kr. 27 H. Zinsen-Überschreibung) m. Einrechnung des obigen Restes — — — — —	251 Kr. 72 H.

Budapest, am 31. Dezember 1901.

L. Roth v. Telegd.

Johann Böckh.

Dr. Th. v. Szontagh.

## 6. Verzeichniss

## Liste

der im Jahre 1900 von ausländischen Körperschaften der kgl. ung. Geol. Anstalt in Tauschwege zugekommenen Werke.

des ouvrages reçus en échange par l'Institut royal géologique de Hongrie pendant l'année le 1900 de la part des correspondents étrangers.

### *Amsterdam. Académie royale des sciences.*

Verlagen en mededeelingen der k. Akademie van Wetenschappen.

Verlagen van de gewone vergaderingen der Wis-en natuurkundige afdeeling.

Verlagen der Zittingen van de Wis-en Natuurkundige afdeeling der Koninklijke Akad. van Wetenschappen.

Verhandl. d. k. Akad. van Wetenschappen te Amsterdam.

Capelle H., Nieuwe waarnemingen op het nederlandsche Diluviaalgebied. Amsterdam, 1900.

### *Baltimore. Hopkins J.,*

University Circulars. Vol.

Second biennial Report of the Maryland state weather service for the years.

Guido to Baltimore with an Account of the Geology of its environs.

American journal chemical.

Maryland geological Survey. Vol. III.

Maryland weather service, I.

### *Basel. Naturforschende Gesellschaft.*

Verhandlungen der Naturf. Gesellsch. in Basel. XII. 3.

### *Belgrad. Section des mines du ministère du commerce, de l'agriculture et l'industrie.*

Annales des mines.

Annales géologiques de la péninsule Balkanique.

### *Berkeley. University of California.*

Bulletin of the department of geology. II. 4.

Report of work of the agricultural experiment stations of the University of California.

Report of the viticultural work.

**Berlin.** *Kgl. preuss. Akademie der Wissenschaften.*

Physikalische und mathem. Abhandlungen der kgl. Akademie der Wissenschaften zu Berlin.

Sitzungsberichte der königl. preuss. Akad. d. Wissensch. zu Berlin. 1900. I—II.

**Berlin.** *Kgl. preuss. geologische Landesanstalt und Bergakademie.*

Abhandlungen z. geolog. Sp.-Karte von Preussen u. d. Thüring. St. N. F. 10; 32; 33. u. Atlas. 33.

Erläuterungen z. geologischen Specialkarte von Preussen und den Thüringischen Staaten. Gr. Abt. 27. No. 49; 55; Gr. Abt. 29. No. 45; 51; 55—57; Gr. Abt. 33. No. 21—22; 27—28; Gr. Abt. 44. No. 1—3; 7—9; Gr. Abt. 45. No. 4—6; 10—11; Gr. Abt. 55. No. 4; 10; 27; 33. u. Karten.

Jahrbuch der kgl. preuss. geolog. Landesanstalt u. Bergakad. 1896—1898.

Bericht über die Thätigkeit der kgl. geolog. Landesanstalt.

*Krusch P.* Die geologische Landesanstalt u. Bergakademie zu Berlin mit besonderer Berücksichtigung ihrer Museen u. Sammlungen. Berlin, 1900.

**Berlin.** *Deutsche geologische Gesellschaft.*

Zeitschrift der Deutsch. geolog. Gesellschaft. LI. 4; LII. 1—2.

**Berlin.** *Gesellschaft Naturforschender Freunde.*

Sitzungsberichte der Gesellsch. Naturf. Freunde zu Berlin. Jg. 1899.

**Berlin.** *Central-Ausschuss des deutsch. u. österr. Alpenvereins.*

Zeitschrift des deutsch. u. österr. Alpenvereins. XXX. XXXI.

Mittheilungen des deutsch. u. österr. Alpenvereins. 1900. 1—2; 4—27.

Atlas der österr. Alpenseen.

**Berlin.** *Krahmann M.*

Zeitschrift für praktische Geologie. 1900.

**Bern.** *Naturforschende Gesellschaft.*

Beiträge zur geolog. Karte d. Schweiz. XXXIX; XL.

Mittheilungen der Naturforschenden Gesellschaft in Bern. 1897.

**Bern.** *Schweizerische Gesellschaft für die gesammten Naturwissenschaften.*

Compte-rendu des travaux de la Société helvétique des sciences naturelles réunie. Verhandlungen der schweizerischen naturforschenden Gesellschaft.

**Bonn.** *Naturhistorischer Verein für die Rheinlande und Westphalen.*

Verhandlungen des naturhistorischen Vereines der preuss. Rheinlande und Westphalens. Bd. LVI. 2. LVII. 1.

**Bonn.** *Niederrheinische Gesellschaft für Natur- und Heilkunde.*  
Sitzungsberichte. 1899. 2; 1900. 1.

**Bologna.** *R. Accademia delle scienze dell' istituto di Bologna.*

Memorie della r. Accad. delle scienze dell' istituto di Bologna. 5. Ser. 5.  
Rendiconto delle sessioni della r. Accad. delle scienze dell' istituto di Bologna.  
N. S. II; III.

**Bordeaux.** *Société des sciences physiques et naturelles.*

Mémoires de la soc. des phys. et nat. de Bordeaux. 5. Ser. III. 2; V. 1.  
Rayet M., Observations pluviométriques et thermométriques de Juin 1898 à Mai 1899.  
Procès-verbeaux des séances de la société des sciences phys. et nat. de Bordeaux.  
1898—1899.

**Boston.** *Society of natural history.*

Proceeding of the Boston soc. of nat. hist.  
Memoirs of the Boston soc. of nat. hist.

**Bruxelles.** *Academie royale des sciences de Belgique.*

Annuaire de l'academie royale des sciences, des lettres et des beaux-arts de Belgique.  
Mémoires couronnés et autres mémoires, publiés par l'academie roy. des sciences,  
des lettres et des beaux-arts de Belgique.  
Mémoires couronnés et mémoires des savants étrangers publiés par l'academie roy.  
d. sc. d. lettres et des beaux-arts de Belgique.  
Mémoires de l'acad. roy. des sciences des lettres et des beaux-arts de Belgique.  
Bulletins de l'acad. roy. des sciences, des lettres et des beaux-arts de Belg.

**Bruxelles.** *Société royale belge de géographie.*

Bulletin de la société roy. belge de géographie. T. XXIV. 1—5.

**Bruxelles.** *Société royale malacologique de Belgique.*

Annales de la soc. roy. malacologique de Belgique. XXXIV.  
Procès-verbeaux des séances de la soc. roy. malacologique de Belgique. 1898.

**Bruxelles.** *Commission géologique de Belgique.*

Carte géologique de la Belgique. 1 : 40,000. No. 8; 9; 62; 96; 110; 133; 135; 142;  
143; 146—147; 149; 152; 159—160; 170; 178—179; 189; 192; 193; 194;  
198; 200—201; 220—223.

**Bruxelles.** *Musée royal d'histoire naturelle de Belgique.*

Annales du Musée royal d'histoire naturelle de Belgique.

**Bruxelles.** *Société belge de géologie, de paléontologie et d'hydrologie.*

Bulletin d. l. soc. belg. de géol., de paléont. et d'hydr. Tom. XII. 2; XIII. 1—2; XIV. 1—4.

**Brünn.** *Naturforschender Verein.*

Verhandlungen des naturforsch. Ver. XXXVIII.

Bericht der meteorolog. Commission des naturf. Ver. in Brünn. 1898.

**Brünn.** *Museum Franciscicum.*

Annales.

**Bucarest.** *Biuroul Geologic.*

Harta geologica generala a Romaniei.

Anuarulu museului de geologia si de paleontologia. 1898.

**Buenos-Aires.** *Instituto geografico Argentino.*

Boletin del instituto geografico.

**Buenos-Aires.** *Museo nacional de Buenos-Aires.*

Annales del museo nacional de Buenos-Aires. 2. Ser.

Memoria del museo nacional correspondiente.

Comunicaciones del Museo nacional de Buenos-Aires. I. 6—7.

**Caen.** *Société Linnéenne de Normandie.*

Bulletin de la soc. Linnéenne de Normandie. 5. Ser.

Mémoires de la soc. Linnéenne de Normandie.

**Caen.** *Faculté de sciences de Caen.*

Bulletin du laboratoire de géologie de la faculté de sciences de Caen.

**Calcutta.** *Geological Survey of India.*

Memoirs of the geological survey of India. XXVIII. 1; XXIX.; XXX. 1.

Records of the geological survey of India.

Palaeontologica Indica. Ser. IX. Vol. II. 2. Ser. XV. Vol. III. 1—2.

Report-General on the works carried on by the geological survey of India 1897—1900. Calcutta, 1900.

**Cassel.** *Verein für Naturkunde.*

Bericht des Vereins für Naturkunde zu Cassel über das Vereinsjahr XLV.  
 Erläuterungen z. d. geognost. Karte d. Königreichs Bayern.  
 Geognostische Jahreshefte.

**Chicago.** *Academy of sciences.*

Annual report. 1897.

**Chicago.** *University of Chicago.*

The journal of geology.  
 Annual register of the Univ. of Chicago. 1899—1900.  
 The Presidents report. 1897—1899.

**Danzig.** *Naturforschende Gesellschaft.*

Schriften der Naturforsch. Gesellschaft in Danzig. N. F. X. 1.

**Darmstadt.** *Grossherzoglich Hessische Geologische Anstalt.*

Abhandlungen der grossherz. hess. geolog. Landesanstalt.  
 Notizblatt des Vereines für Erdkunde zu Darmstadt. 4. F. XIX—XX.  
 Erläuterungen z. geolog. Karte des Grossherzogt. Hessen.  
 Geologische Karte des Grossherzogthums Hessen : 1 : 25,000. Blatt.

**Dorpat.** *Naturforscher-Gesellschaft.*

Archiv für die Naturkunde Liv-, Ehst- und Kurlands.  
 Sitzungsberichte der Dorpater Naturforscher-Gesellschaft.  
 Schriften, herausg. v. d. Naturf. Gesellsch. bei der Univers. Dorpat.

**Dublin.** *R. geological society of Ireland.***Düsseldorf.** *Naturwissenschaftlicher Verein.*

Mittheilungen des naturwiss. Vereins zu Düsseldorf. IV.

**Firenze.** *R. Istituto di studii superiori praticie di perfezionamenti.*

Luciani L. Il cervello. Firenze, 1891.  
 Oddi R. & Rossi U. Sul decorso delle vie afferenti del midolo spinale. Firenze, 1891.  
 Ristori G. Cheloniani fossili di Montebamboli e Casteani. Firenze, 1895.

**Frankfurt a. M.** *Senckenbergische naturforschende Gesellschaft.*

Bericht über die Senckenbergische naturforschende Gesellschaft. 1900.

**Frankfurt a. M.** *Verein für Geographie und Statistik.*

**Frankfurt a. O.** *Naturwissenschaftlicher Verein des Reg.-Bez. Frankfurt.*

Helios. XVII. (1900).

Societatum Litteraræ. Jhrg. XIII.

**Freiburg i. B.** *Naturforschende Gesellschaft.*

Berichte der naturforschenden Gesellschaft zu Freiburg i. B. XI. 2.

**Giessen.** *Oberhessische Gesellschaft für Natur- und Heilkunde.*

Bericht der oberhess. Gesellsch. für Natur- u. Heilk.

**Göttingen.** *Kgl. Gesellschaft der Wissenschaften.*

Nachrichten von der kgl. Gesellschaft der Wissenschaften und der Georg-Augusts-Universität zu Göttingen. 1899. 3; 1900. 1—3.

**Graz.** *Naturwissenschaftlicher Verein für Steiermark.*

Mittheilungen des Naturwissensch. Vereins für Steiermark. 1899.

**Greifswald.** *Geographische Gesellschaft.*

Jahresbericht der geographischen Gesellschaft zu Greifswald. 1898—1900.

Excursion nach Ost-Schleswig-Holstein u. d. Insel Sylt am 5—10. Juni, 1900.

**Güstrow.** *Verein der Freunde der Naturgeschichte in Mecklenburg.*

Archiv d. Ver. d. Freunde der Naturgeschichte in Mecklenburg. LIII. 2; LIV. 1.

**Halle a/S.** *Kgl. Leopold. Carol. Akademie der Naturforscher.*

Leopoldina. Bd. XXXVI.

**Halle a/S.** *Verein für Erdkunde.*

Mittheilungen des Vereins für Erdkunde zu Halle a/S. 1900.

**Halle a/S.** *Naturforschende Gesellschaft.*

Abhandlungen der naturf. Gesellschaft zu Halle.

Bericht über die Sitzungen der naturf. Gesellsch. zu Halle.

**Heidelberg.** *Grossh. Badische geologische Landesanstalt.*

Erläuterungen zur geologischen Spezialkarte des Grossherzogthums Baden. BLATT: Philippsburg; Wiesenthal; Triberg; Villingen.

Mittheilungen der grossh. Badisch. geolog. Landesanst. IV. 1.

**Helsingfors.** *Administration des mines en Finlande.*

Beskrifning till Kartbladet. No. 35. u. Karte.

Finlands geologiska undersökning. 1:200,000. Nr.

Meddelanden från industristyrelsen i Finland.

**Helsingfors.** *Société de géographie Finlandaise.*

Fennia.

Vetenskapliga meddelanden af geografiska Föreningen i Finland. V.

Atlas de Finlande. Helsingfors, 1899.

**Helsingfors.** *Commission géologique de la Finlande.*

Bulletin. Nr. 8 ; 11.

**Innsbruck.** *Ferdinandeum.*

Zeitschrift des Ferdinandeums. 3. Folge. XLIV.

**Yokohama.** *Seismological society of Japan.*

Transaction of the seismological society of Japan.

**Kansas.** *University the Kansas.*

Quarterly. VIII. 4 ; IX. 1.

Annual bulletin on mineral resources of Kansas for 1898.

Report of the Board of irrigation Survey and experiment.

The University geological Survey of Kansas. V.

**Kiel.** *Naturwissenschaftlicher Verein für Schleswig-Holstein.*

Schriften des naturwiss. Ver. für Schleswig-Holstein. XI. 3.

**Klagenfurt.** *Naturhist. Landesmuseum v. Kärnten.*

Jahrbuch d. naturhistorischen Landesmuseums v. Kärnten.

Jahresbericht d. naturhist. Landesmuseums in Kärnten.

Seeland F., Diagramme der magnetischen u. meteorologischen Beobachtungen  
z. Klagenfurt.**Königsberg.** *Physikalisch-Oekonomische Gesellschaft.*

Beiträge zur Naturkunde Preussens.

Schriften der physikalisch-ökonomischen Gesellschaft zu Königsberg. Bd. 1899.

**Kristiania.** *Université royal de Norvège.*

Archiv for matematik og naturvidenskab. XXI.

**Krakau.** *Akademie der Wissenschaften.*

Atlas geologiczny Galicyi. VIII. XII. et Karten.

Anzeiger der Akad. d. Wissensch. in Krakau. Jg. 1900. 1—8.

Sprawozdanie komisji fizyograficznej. XXXIV.

Pamiętnik akademii umiejętności w Krakowie. Wydział matematyczno-przyrodniczy.

Rozprawy akademii umiejętności. Ser. 2. T. XV ; XVII.

Birkenmajer L. A., Mikołaj Kopernik. Krakowie, 1900.

**La Plata.** *Estadístico de la provincia de Buenos-Aires.*

Anuario. 1897.

**Lausanne.** *Société vaudoise des sciences naturelles.*

Bulletin de la Société vaudoise des sciences naturelles, 4. Ser. Tom. XXXV. 134; XXXVI. 135—137.

**Leiden.** *Geologisches Reichs-Museum.*

Sammlungen des geologischen Reichs-Museums. 2. Ser. Bd. VI. 2.

**Leipzig.** *Naturforschende Gesellschaft.*

Sitzungsberichte der naturf. Ges. zu Leipzig.

**Leipzig.** *Verein für Erdkunde.*

Mittheilungen des Vereins für Erdkunde zu Leipzig. 1898.

Wissenschaftliche Veröffentlichungen des Vereins für Erdkunde zu Leipzig.

**Liège.** *Société géologique de Belgique.*

Annales d. l. soc. géolog. de Belgique, Tom. XXVI. 4; XXVII. 1—3.

**Lisbonne.** *Section des travaux géologiques.*

Communicacoes da seccao dos trabalhos geologicos de Portugal.

Carta geologica de Portugal. 1: 500,000.

**London.** *Royal Society.*

Proceedings of the Royal Society of London. LXVI. LXVII.

Yearbook of the Royal Society.

**London.** *Geological Society.*

Quarterly journal of the geological society of London. Vol. LVI.

**Magdeburg.** *Naturwissenschaftlicher Verein.*

Jahresbericht u. Abhandlungen des naturwiss. Vereins.

**Meriden, Conn.** *Scientific Association.*

Proceedings of the scientific association.

Transactions of the Meriden scientific association.

**Milano.** *Societa italiana di scienze naturali.*

Atti della societa italiana di scienze naturali. XXXVIII. 4; XXXIX. 1—2.

Memorie della societa italiana di scienze naturali.

**Milano.** *Reale istituto lombardo di scienze e lettere.*

Rendiconti. Ser. 2. Vol. XXXII.

**Montevideo.** *Museo nacional de Montevideo.*

Anales del museo nacional de Montevideo. II. 15; 16; III. 13; 14.

**Moscou.** *Société imp. des naturalistes.*

Bulletin de la Société imp. des naturalistes. 1899. 2—4; 1900. 1—2.

**München.** *Kgl. bayr. Akademie der Wissenschaften.*

Abhandlungen der math.-physik. Classe der kgl. bayr. Akademie der Wissenschaften. XX. 2—3; XXI. 1.

Sitzungsberichte der kgl. bayr. Akademie d. Wissenschaften. 1899. 3; 1900. 1—2.

*Orff K.*; Ueber die Hilfsmittel, Methoden u. Resultate der internationalen Erdmessung. München, 1899.

*Zittel K. A.*; Rückblick auf die Gründung u. d. Entwicklung der kön. bayr. Akademie d. Wissenschaften im 19. Jahrhundert. München, 1899.

*Ranke J.*; Die akademische Kommission für Erforschung der Urgeschichte u. d. Organisation der urgeschichtlichen Forschung i. Bayern durch König Ludwig I. München, 1900.

**München.** *Kgl. bayr. Oberbergamt.*

Geognostische Jahreshefte. XI; XII.

Geognostische Karte des Königreichs Bayern, Nr.

**Napoli.** *Accademia delle scienze fisiche e matematiche.*

Atti del'accad. delle scienze fisiche e mat. Vol.

Rendiconti dell' Accademia delle sc. fis. e matem. Ser. 3., Vol. V. 8—12., VI.

**Neuchâtel.** *Société des sciences naturelles.*

Bulletin de la société des sciences naturelles de Neuchâtel. XXVI.

**Newcastle upon Tyne.** *Institute of mining and mechanical engineers.*

Transactions of the North of England instit. of min. and mech. eng. XLVIII. 5—8; XLIX. 1—5; L. 1.

**New-South-Wales.** *Australian Museum.*

Australian museum (Report of trustees) 1898.

Records of the geological survey of N. South Wales. VI. 4; VII. 1.

Mineral resources. No. 7—8.

**New-York.** *State Museum.*

Rep. Annual.

Geological survey of the state of New-York.

Annual Report of the New-York state Museum of nat. hist.

**New-York.** *Academy of sciences.*

Annales of the New-York academy of sc.

Transactions of the New-York academy of sciences.

**Odessa.** *Club alpin de Crimée.*

Bulletin du club alpin de Crimée. 1899. 2; 5; 6; 9—10; 1900. 5—12.

**Odessa.** *Société des naturalistes de la Nouvelle-Russie.*

Mémoires de la société des naturalistes de la Nouvelle-Russie.

**Osnabrück.** *Naturwissenschaftlicher Verein.*

Jahresbericht des naturwiss. Vereins zu Osnabrück.

**Ottawa Ont.** *Commission géologique et d'histoire naturelle du Canada.*

*Connell R. G.*: Preliminary report on the Klondike gold Yukon district, Canada, Ottawa 1900.

*Fletcher H.*: Descriptive note on the Sydney coal field Cape Breton, Nova Scotia, Ottawa, 1900.

Contributions to micro-paleontology. I. 5; IV. 1.

Rapport annuel. X. et Atlas.

**Padova.** *Società veneto-trentina di scienze naturali.*

Atti della società veneto-trentina di scienze naturali. Vol. IV. 1.

Bollettino della società veneto-trentina di scienze naturali.

**Palermo.** *Accademia palermitana di scienze, lettere ed arti.*

Bulletino d. r. acad. d. sc. lett. e belle arti di Palermo. 1894—1898.

Atti della reale Accad. di scienze, lettere e belli arti di Palermo. 3. Ser. Vol. 3.

**Paris.** *Académie des sciences.*

Comptes-rendus hebdom. des séances de l'Acad. d. sc. Tome CXXVIII. 24; CXXIX. 2; 7; 8; 13; 14; 19; 20; 26. CXXX. 1—15; 17—26; CXXXI.

**Paris.** *Société géologique de France.*

Bulletin de la société géologique de France. 3. Ser. T. XXVI. 6—7; XXVII. 1—5.

Mémoires de la société géologique de France. (Paléontologie). VIII. 1—4.

**Paris.** *École des mines.*

Annales des mines. Mémoires 9. Ser. XVI. 6; XVII; XVIII. 1—5.

Partie administr. 9. Ser. VIII. 10—12; IX. 1—11.

**Paris.** *Mr. le directeur Dr. Dagincourt.*

Annuaire géologique universel et guide géologique.

**Paris.** *Club alpin français.*

Annuaire du club alpin français. 1898; 1899.

Bulletin mensuel. 1900.

**Paris.** *Museum d'histoire naturelle.*

Bulletin du Museum d'histoire naturelle. 1898. 7—8; 1899; 1900. 1.

**Perth.** *The geology of the Western Australia.*

Bulletin. No. 4.

**Philadelphia.** *Wagner Free institute.*

Transactions of the Wagner free institute of science of Philadelphia. III. 4.

**Pisa.** *Societa toscana di scienze naturali.*

Atti della societa Toscana di scienze naturali, residente in Pisa. Memorie: XVII.  
Processi verbali. XII. pag. 1—136.

**Prag.** *Kgl. böhm. Gesellschaft der Wissenschaften.*

Abhandlungen der math.-naturwiss. Classe.

Sitzungsberichte d. kgl. böhm. Gesellsch. d. Wissensch. Jg. 1899.

Jahresbericht d. kgl. böhm. Gesellsch. d. Wissensch. für 1899.

**Prag.** *České akademie císaře Františka Josefa.*

Rozpravy české akad. císaře Františka Josefa.

Bulletin international (Classe des sciences mathematiques et naturelles.)

Gruss G.; Zakladové theoretické astronomie. II. Praze, 1900.

Nussl F.; Prokop Divis. Praze, 1899.

**Přízibram.** *K. K. Bergakademie.*

Hrabák J.: Gedenkbuch zur Feier des fünfzigjährigen Bestandes der k. k. Bergakademie Přízibram 1849 — bis 1899. Přízibram 1899.

**Regensburg.** *Naturwissenschaftlicher Verein.*

Berichte des naturwiss. Vereines zu Regensburg. 1898—1899.

**Riga.** *Naturforscher-Verein.*

Correspondenzblatt. XLII.

Arbeiten d. naturfors. Ver. N. F. 8; 9.

**Rio de Janeiro.** *Instituto historico e geographico do Brazil.*

Revista trimensal do instituto historico e geographico Brasileiro.

**Rio de Janeiro.** *Museo nacional do Rio de Janeiro.*

Archivos do museo nacional do Rio de Janeiro. IX; X.

**Rochester.** *Academy of science.*

Proceedings of the Rochester academy of science. Vol. III. pag. 151—230.

**Rock Island** *Augustana library publications.***Roma**, *Reale comitato geologico d'Italia.*

Bolletino del R. Comitato geologico d'Italia. XXX. 1 ; 4 ; XXXI. 1—3.

Carta geologica d'Italia. 1 : 100,000. Fogl.

Memorie per servire alla descrizione della carta geologica d'Italia: X.

Memorie descrittive della carta geologica d'Italia.

**Roma**. *Reale Accademia dei Lincei.*

*Memorie.*

*Rendiconti*, 5. Ser. VIII. (1.) 9. (2.) 9. IX. (1., 2.)

**Roma**. *Societa geologica italiana.*

Bolletino della societa geologica italiana. XVIII. 3 ; XIX.

**Roma**. *Cermenetti M.-Tellini A.*

Rassegna delle scienze geologiche in Italia.

**S. Paulo**. *Museu Paulista.*

Revista do museu Paulista.

**San-Francisco**. *California academy of sciences.*

Occasional papers of the California acad. of sciences.

Proceedings of the California Academy of sciences. 3. Ser. Vol.

**Santiago**. *Deutscher wissenschaftlicher Verein.*

Verhandlungen des deutschen wiss. Vereines zu Santiago. IV. 1.

**Sarajevo**. *Landesmuseum für Bosnien u. Herzegowina.*

Glasnik zemaljskog muzeja u Bosni i Hercegovini. XII.

Skolski vjesnik. 1899. 5—12 ; 1900.

**St.-Louis**. *Academy of science.*

The Transactions of the Akademy of science of St.-Louis.

**St.-Pétersbourg**. *Comite géologique.*

Mémoires du comité géologique. Vol. VII. 3—4 ; IX. 4 ; XV. 3.

Bulletin du comité géologique.

Izvestija geologiceszkego komiteta. XVIII. 3—10.

НИКИТИН S., Bibliothèque géologique de la Russie.

**St.-Pétersbourg**. *Akadémie imp. des sciences.*

Bulletin de l'Akadémie imp. des sciences de St.-Pétersbourg. 5 Ser. X. 5 ; XI ;

XII. 1.

Mémoires. 8. Ser. Vol. VIII. 7 ; 10 ; IX. 1.

**St.-Pétersbourg.** *Russisch-Kaiserl. mineralog. Gesellschaft Verhandlungen.*

- Annuaire géologique et mineralogique de la Russie. III. 10; IV. 1—4.  
 Verhandlungen der russisch-kaiserl. mineralogischen Gesellschaft zu St.-Petersburg.  
 2. Ser. XXXVII; 2; XXXVIII. 1.  
 Materialien zur Geologie Russlands. XX.  
*Hoyningen-Huene Fr.:* Die silurischen Gneise der Ostseeländer mit Ausschluss  
 Gottlands. St. Petersburg, 1899.

**St.-Pétersbourg.** *Section géologique du Cabinet de Sa Majesté.*

Travaux.

**Stockholm.** *K. svenska vetenskaps Akademia.*

- Bihang till kongl. svenska vetenskaps Akad. Handlingar. XXIV., XXIX. 4.  
 Öfversigt.  
*Hasselberg B.,* Zur chemischen Constitution des Rutils. Stockholm, 1897.

**Stockholm.** *Institut royal géologique de la Suede.*

- Beskrifningar till geologiska kartbladen. Ser. Aa. No. Ser. Ac. No. Ser. Ba. No.  
 Ser. C. No.

**Stockholm.** *Upsala Universitets mineralogisk-geologiska Institution.*

- Meddelanden. No. 23—24.

**Stockholm.** *Geologiska Föreningens.*

- Förhandlingar. XXII. 1—6.

**Strassburg.** *Commission für die geologische Landes-Untersuchung von Elsass-Lothringen.*

- Abhandlungen zur geolog. Specialkarte von Elsass-Lothringen. N. F. 4. u. Atlas.  
 Erläuterungen z. geolog. Specialkarte v. Elsass-Lothringen. Blatt.  
 Mittheilungen der geolog. Landesanstalt von Elsass-Lothringen. V. 2.  
 Geologische Specialkarte von Elsass-Lothringen.  
 BLATT: 1 : 25,000. Nr.

**Stuttgart.** *Verein für vaterländische Naturkunde in Württemberg.*

- Jahreshefte des Ver. für vaterländ. Naturkunde in Württemberg. LV; LVI.

**Tokio.** *Geological survey of Japan.*

- Geological survey of Japan.

**Tokio.** *Imperial University of Japan.*

- The journal of the college of science, Imperial University Japan. XII. 4. XIII. 1—2.

**Tokio.** *Seismological society of Japan.***Torino.** *Reale Accademia delle scienze di Torino.*

Atti della R. Accademia d. scienze di Torino, Classe di sc. fis. e matem. XXXV.

**Throndhjem.** *Kongelige norske videnskabers sels-kab.*

Det Skrifter kongelige norske videnskabers sels-kabs. 1899.

**Upsala.** *University of Upsala.*

Bulletin of the geological institution of the university of Upsala.

**Venezia.** *R. istituto veneto di scienze, lettere ed arti.*

Memorie del reale istituto Veneto di scienze, lettere ed arti. XXVI. 3—5.

**Verona.** *Accademia d'agricoltura, scienze, lettere, arti e commercio.*

Nicolis E., Marmi, pietre e terre coloranti della provincia di Verona.

Perez G. B. La provincia di Verona ed i suoi vini.

**Washington.** *Smithsonian institution.*

Annual report of the Board of regents of the Smiths. instit. 1896. (July) ; 1897. (July).

**Washington.** *United states geological survey.*

Annual rep. of the U. St. geolog. Survey to the secretary of interior. XIX. 2 ; 3 ; 5. XX.

Annual rep. of ethnologie to the Secretary of the Smiths.

Bulletin of the United states geological survey. Nr. 150—162.

Mineral resources of the United States.

Monographs of the U. St. geological survey. XXXII. 2 ; XXXIII ; XXXIV ; XXXVI—XXXVIII.

**Wien.** *Kais. Akademie der Wissenschaften.*

Denkschriften der kais. Akademie der Wissenschaften. Bd. LXVI. 3. LXVIII.

Sitzungsberichte der kais. Akademie der Wissenschaften: (Mathem.-naturwiss. Classe). CVIII. (1.) 6—10 ; (2.) 8—10 ; CIX. (1.) 1—6 ; (2.) 1—5.

Anzeiger der k. Akademie der Wissenschaften. 1900.

Mittheilungen der prähistorischen Commission d. kais. Akad. d. Wissenschaften.

**Wien.** *K. k. geologische Reichsanstalt.*

Abhandlungen d. k. k. geolog. Reichsanstalt. Bd. XVI. 1.

Jahrbuch der k. k. geologischen Reichsanstalt. Bd. XLIX. 4 ; L. 1—2.

Verhandlungen der k. k. geologischen Reichsanstalt. 1900. 1—16.

Erläuterungen zur geologischen Karte der im Reichsrathe vertretenen Königreiche u. Länder der oesterr.-ungar. Monarchie: Peltau u. Vinica; Znaim; Boskowitz u. Blanke, Prossnitz u. Wischau; Eisenkappel u. Kanker. Prassberg a. d. Sann; Freudenthal, Olmütz. Wien 1898.

*Stache G.* Zur Erinnerung an die Jubiläums-Feier d. kais. kgl. geologischen Reichsanstalt deren hochgeehrten Gönnern, Freunden u. Correspondenten. Wien 1900.

*Tietze & Matosch A.* Bericht ü. d. Feier des 50-jährigen Jubiläums d. k. k. geolog. Reichsanstalt. Wien, 1900.

Geologische Karte d. i. Reichsrathe vertretenen Königreiche u. Länder d. oester.-ungar. Monarchie 1 : 75.000.

**Wien.** *K. k. Naturhistorisches Hofmuseum.*

Annalen des k. k. naturhist. Hofmuseums, Bd. XIV. 3—4; XV. 2.

**Wien.** *K. u. k. Militär-Geographisches Institut.*

Mittheilungen des k. u. k. milit.-geograph. Instituts. Bd. XIX.

Die astronomisch-geodätischen Arbeiten d. k. u. k. militär-geograf. Institutes in Wien.

**Wien.** *K. u. k. technisches und administratives Militär-Comité.*

Mittheilungen über Gegenstände des Artillerie- und Geniewesens. Jg. 1900.

Monatliche Uebersichten der Ergebnisse von hydrometrischen Beobachtungen in 48 Stationen der österr.-ungar. Monarchie. Jg. 1900.

Die hygienischen Verhältnisse der grösseren Garnisonsorte der österr.-ungarischen Monarchie.

**Wien.** *Lehrkanzel für Mineralogie und Geologie der k. k. techn. Hochschule.*

**Wien.** *K. k. zoologisch-botanische Gesellschaft.*

Verhandlungen der k. k. zool.-botan. Gesellsch. in Wien. Bd. L.

**Wien.** *Verein zur Verbreitung naturwissenschaftlicher Kenntnisse in Wien.*

Schriften des Ver. zur Verbr. naturwissensch. Kenntn. in Wien. Bd. XXXIX; XL.

**Wien.** *Oesterreichischer Touristen-Club.*

Mittheilungen der Section für Naturkunde des österr. Touristen-Clubs. XII.

**Wien.** *Wissenschaftlicher Club.*

Monatsblätter des wissenschaftlichen Club in Wien. XX. 5; 8; XXI; XXII. 1.

Jahresbericht des naturwiss. Club in Wien. 1899—1900.

**Wien.** *Verein der Geographen an der Universität in Wien.*

**Würzburg.** *Physikalisch-medizinische Gesellschaft.*

Sitzungsberichte der physik.-mediz. Gesellschaft in Würzburg. Jahrg. 1898. 4—8; 1899; 1900. 1.

Verhandlungen d. physik.-mediz. Gesellsch. in Würzburg. NF. XXXII. 4 ; 6 ; XXXIII ;  
XXXIV. 1.

Festschrift zur Feier ihres fünfzigjährigen Bestehens. Würzburg, 1899.

**Zürich.** *Schweizerische Geologische Commission.*

Geologische Karte der Schweiz. Blatt.

**Zürich.** *Naturforschende Gesellschaft.*

Neujahrsblatt.

Vierteljahrsschrift der naturforsch. Gesellschaft. XLIV. 3-4.

## INHALTS-VERZEICHNISS.

	Seite
Personalstand d. kgl. ung. Geolog. Anstalt	3
I. DIRECTIONS-BERICHT VON JOHANN BÖCKL	5
II. AUFNAMS-BERICHTE:	
<i>A) Gebirgs-Landesaufnahmen:</i>	
1. Dr. THEODOR POSEWITZ: Das Talabor-Thal zwischen d. Ortschaften Szinevér u. Kövesliget	45
2. Dr. MORIZ V. PÁLFY: Die linke Seite d. Aranyos-Thales zwischen Topánfalva u. Offenbánya	56
3. L. ROTH V. TELEGD: Die Aranyos-Gruppe d. siebenbürg. Erzgebirges i. d. Umgeb. v. Torozkó-Szl.-György, Nyirmező, Remete u. Ponor	68
4. JULIUS HALAVÁTS: Geolog. Verhältn. d. Umgeb. v. Kitiid-Russ-Alsó-Telek (Com. Hunyad)	91
5. Dr. FRANZ SCHAFARZIK: D. geolog. Verhältn. d. westlichen Ausläufer der Pó-jana-Ruszka	101
<i>B) Montan-geologische Aufnahme:</i>	
6. ALEX. GESELL: Montangeolog. Verhältn. v. Offenbánya im Com. Torda-Aranyos	122
<i>C) Agro-geologische Aufnahmen:</i>	
7. PETER TREITZ: Bericht üb. d. agrogeologische Detail-Aufnahme i. J. 1900	151
8. HEINR. HORUSITZKY: Agro-geolog. Verhältn. d. Umgeb. v. Nagy-Surány	162
9. EMERICH TIMKÓ: Agro-geolog. Verhältn. d. Gemark. v. Udvard, Perbete, Bagota, Imely, Naszvad, Bajes (Com. Komárom) u. d. Umgeb. d. Stadt Érsekújvár (Com. Nyitra)	174
III. SONSTIGE BERICHTE:	
1. Dr. FRANZ SCHAFARZIK: Üb. d. Steinindustrie auf d. Pariser Weltausstellung 1900	184
2. Dr. THOMAS V. SZONFAGH: Bericht üb. geolog. Studien auf d. Pariser internat. Ausstellung i. J. 1900	203
3. ALEX. V. KALECSINSZKY: Mitteil. a. d. chem. Laboratorium d. kgl. ung. Geolog. Anstalt	232
4. Dr. JULIUS PETHŐ: Bericht üb. d. Tätigkeit i. J. 1900 in Angelegenh. d. Sammlung fossiler Säuger I. d. kgl. ung. geolog. Anst.	236
5. Vermögensstand d. Stiftung Dr. F. SCHAFARZIK's am 31. Decemb. 1901	239
6. Verzeichniss d. i. J. 1900 v. ausländischen Körperschaften d. kgl. ung. Geolog. Anst. im Tauschwege zugekommenen Werke	240

Profil I.

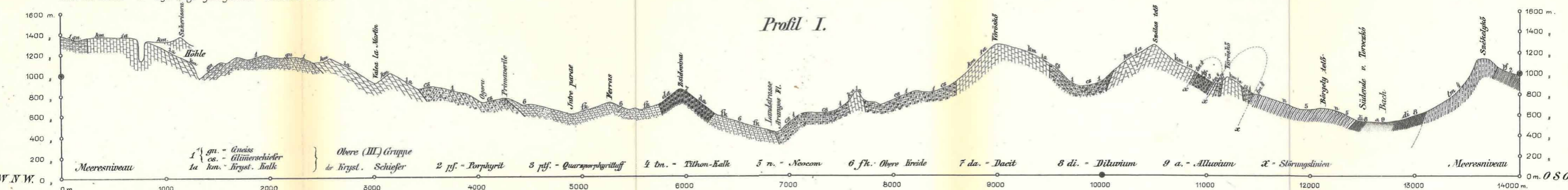

MASZTAB = 1:25000 Länge : Höhe = 1:1

Profil II

von Profil I südlich

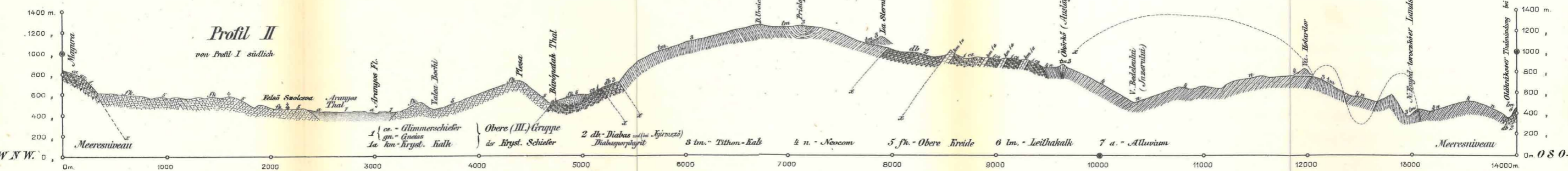

Ludwig Roth v. Telegdi: Die Aranyosgruppe des siebenbürgischen Erzgebirges in der Umgebung von Torockó - Sz. György, Njirmezó, Remete und Ponor.

Leind. V. Kollár Budapest.

autogr. von Camillo Gabrovitz kön. ung. Cartograf.