XXX-ik évfolyam, 242. szám. Ára 6 fillér Szentes, 1930. október 24, péntek.

ALFÖLDI UJSÁG

Megjelenik hétfő kivételével minennap. Előfizetési ár: egy hónapra 2.— pengő. — Egyes szám ára: hétköznap 6 fillér, csütörtökön 10 fillér, vasárnap 16 fillér.

Alföldi Ellenzék

Szerkesztőség és kiadóhivatal: Kiss Bálint ucca 10. sz. Telefonszám: 15. Magánhirdetések árszabás szerint közöltetnek. Állandó hirdetőinknek mérsékelt árat számitunk.

LEGUJABB ESEMÉNYEK

Kegyetlen rablógyilkosság a fővárosban

Az egyik Auguszta-telepi korcsmában volt mint szakácsnő alkalmazva Budapesten Soltész Károlyné. A középkoru nő szerdán délelőtt eltünt, hosszas keresés után a baraktelepen lévő szinház szinpada alatt találták meg a holttestet, amely erősen be volt bugyolálva. A rendőrségi bizottság megállapitotta, hogy a szakácsnőt hosszas dulakodás után megfojtották és kirabolták. Rövid kutatás után friss ásás nyomára bukkantak, azon a helyen, ahol friss volt az ásás, lapáttal eltávolitották a földet és megtalálták Mester János csapos véres zsebkendőjét és a szakácsnő elrejtett pénzét. A nyomozás eredményei alapján a csapost, aki a jelek szerint egyedül követte el a rablógyilkosságot, őrizetbe vették. A csapos tagadja, hogy ő volna a gyilkos.

Kétszázhatvan halott van Alsdorfban

Az alsdorfi bányaszerencsétlenség egyre borzalmasabb arányokat ölt. A csütörtökre virradó éjszaka ujabb tárnaomlás történt, a leomló kőtörmelékek maguk alá temették a halott bányászok holttestének felkutatására leküldött 20 bányászból álló expediciót. Az expedició valamennyi tagja odaveszett, ezzel a halottak száma 260-ra emelkedett.

—

Ezer pengőre itélték a gázoló urvezetőt

Dr. Székely Pál budapesti magánzó autójával elütötte nemrégiben Kotányi Henrik borkereskedőt, aki sérüléseibe belehalt. A budapesti büntetőtörvényszék a tegnap tartott tárgyalás során megállapitották, hogy az autót nem vezette elég figyelmesen, ez okozta a halálos gázolást. A bünösség megállapitása után a magánzót 1000 pengő pénzbüntetésre itélte a törvényszék.

—

Minisztertanács előtt a segélyek, a jutalmak és a létszámcsökkentés ügye

A takarékossági bizottság — amely az utóbbi időkben néha hallat magáról — több napon keresztül foglalkozott a kormánynak a tisztviselői létszámcsökkentésre, a segélyekre és a jutalmakra vonatkozó terveivel. A bizottság elnökének kijelentése szerint elfogadottnak látszik az az álláspont, hogy a tisztviselői létszámot — megfelelő előfeltételek mellett — 10 százalékkal fogja apasztani a kormány. A tervezeteket részleteiben a tegnap este megtartott minisztertanács tárgyalta le.

—

Egyre dagad a román kémkedés botránya

Varzaru román vezérkari őrnagyot, akit a szovjetnek való kémkedés miatt letartóztattak, tegnap kihallgatták. Az őrnagy részletes beismerő vallomást tett, elmondotta, hogy évek óta rendszeresen kémkedett az oroszok javára, és nagy fizetést kapott tőlük. Vallomása alapján Bukarestben, Aradon, Kolozsváron és Konstanzában ujabb letartóztatásokat rendeltek el, a kiszivárgott hirek szerint az őrnagyon kivül még más katonai egyének letartóztatása is várható.

—

Kirabolta a plébánost

Sagmüller József hetvenéves budai apátplébános lakásába szerdán délután beállitott egy 22—24 év körüli iparoskülsejü fiatalember. Revolverrel arra kényszeritette az ősz papot, hogy adja át neki a plébánia minden pénzét. Az apátplébános tehetetlen volt a fegyveres fiatalemberrel, a pénzt, mintegy 1000 pengőt, átadta neki. A budapesti rendőrkapitányság most rádión közözi a vakmerő rablót.

—

Olcsó marhahus Budapesten

A budapesti mészárosipartestületben gyülést tartottak, amelyen arról tanácskoztak, hogy milyen módon lehetne olcsóbb husárakat behozni. Az ülésen elhatározták, hogy a mai viszonyoknak megfelelően olcsó hust hoznak forgalomba. Tegnap már 1 pengő 60 filléres áron lehetett marhahust vásárolni a budapesti vásárcsarnokokban.

—

Folytatódnak a szegedi ünnepségek

Tegnapelőtt megkezdődtek a szegedi országos ünnepségek, amelynek főnapjai ma, holnap és vasárnap vannak. Tegnap az ifjuság Szent Imre és Szent Gellért ünnepét tartották meg, pénteken a fogadalmi templom ünnepségeire kerül sor. Az ünnepségeket a rádió is közvetiti.

—

Gabonaárak a budapesti tőzsdén

A tegnapi határidőpiacon szilárdabb irányzat mellett az első kötéseknél 5—10 fillérrel magasabb árak kerültek felszinre. A készárupiac is megjavult, felsőtiszai 79 kg-os buzáért 15—15.05 pengőt fizettek budapesti paritásban.

Lapunk mai száma 6 oldal

Takarékosság és protekció

Csak ugy kerül ez a két vezércikk-téma egymás mellé, hogy a »Magyar Hét« után takarékossági nap következik, a protekcióról való elmélkedést pedig az ujságok bünügyi rovata teszi aktuálissá, amely már napok óta egy budapesti megtévedt, szerencsétlen beteg rendőrkapitányról közöl hasábos cikkeket.

Akármilyen nehezen is élünk, ha akarjuk, takarékoskodni mégis csak lehet. Október 31-ike évek óta a világ összes müvelt államaiban a takarékosság napja. Negyedik éve annak, hogy a m. kir. postatakarékpénztár a m. kir. kormány megbizásából a Takarékpénztárak és Bankok Egyesületével és több társadalmi egyesülettel karöltve, ezen a napon szintén agitációt fejt ki a takarékossági hajlam felébresztésére, további ébrentartása, fejlesztése és általában a belföldi tőkeképződés meginditása érdekében. A jelenleg Európaszerte sulyos gazdasági viszonyok következtében ennek a célnak az elérésére kétségtelenül nehéz feladat, azonban az eddigi eredmények azt bizonyitják, hogy az akciónak nemcsak az e téren annyira fontos és nélkülözhetetlen nevelő hatása jelentkezik, hanem a mozgalom egyéb lényeges eredményeket tud felmutatni. Habár nemzetközileg meginditott mozgalomról van szó, annak elsősorban kidomborodó nemzeti jellege és nemzetmentő vonatkozásai kétségtelenek és ezért pártolásra érdemesek.

Borzong a hátunk, mikor lesz vége már a sornak, amely reménytelenül acsorog a kapuk előtt és sehova sem juthat be, mert nincs protekciója. Mikor lesz vége már a pártfogoltak kizárólagos boldogulásának? Nem irigyeljük ugyan senkinek a szerencséjét, de mégis együtt kell éreznünk mindazokkal, akik tehetséget, tetterőt, munkavágyat, rátermettséget és kivételes felkészültséget mind, mind hiába bizonyitanak, éhezniök és pusztulniok kell hozzájuk méltatlan sorban, ha nem birtokosai az ajtókat megnyitó varázsigének, amely nem más, mint »protekció!« Ezzel szemben szomoruan látjuk annak a rendszernek a borzalmas következményeit, amely minden poziciót csak a jó összeköttetések utjain tesz elérhetővé. Látunk sok érdemtelent olyan állásokban, amelyekre hiába van temérdek becsületes, tisztakezü pályázó. Vajjon mit szólnak most a letartóztatott dr. Fekete László budapesti rendőrkapitány esetéhez azok, akik hatásosan pártfogolták mostanáig? »Kinos véletlen« — mondják talán és protezsálnak zavartalanul tovább. Amig a protekciót fel nem váltja az emberek érdemszerinti érvényesülése, kevés jót várhatunk.

— **Nem tetszik a Görgős-düllői vámszedőbódé elhelyezése a kórház igazgatóságának.** A képviselőtestület utasitására vámszedőbódét épittet a város a Görgős-düllőre. A bódét a vármegyei közkórház Kurcaparti uccai keritése előtt állitják fel, de alig fogtak hozzá, máris kifogása van ellene a kórház igazgatóságának. Az alispánt megkérték, hogy lépjen közbe a városnál, mert a bódé felállitása zavarná a gyalogközlekedést és szépészeti szempontból is erős kifogás alá esne. Az alispán pártolólag tette át a kórházigazgató beadványát a városhoz. Egyben jelzi, hogy a tett intézkedésekről jelentést vár.

Schultz Rózsika „FOTÓSZALONJA" Petőfi ucca 4 sz.

Készit: Müvészi fényképeket. Egyes-, csoport-, esküvői-, gyermek és külső felvételeket.

Felvételek készülnek bármily borult időben, bejelentés nélkül is este 8 óráig.

Szentes és vidéke legmodernebb felszerelésü fényképészeti müterme

Tökéletes, tartós, tiszta munka! Régi fényképek átdolgozásai és nagyitásai elsőrendüek. **Szolid árak!**

Katonaságot helyeznek Szentesre

Sürgősen hozzáfognak a laktanya épitéséhez, amire az eddig engedélyezett 100 ezer pengőn felül ujabb összeget folyósitanak

A munkanélküli épitőipari munkások foglalkoztatása érdekében laktanyaépitésre 100 ezer pengőt utalt ki a kormány Szentes városának. Ezenkivül kilátásba helyezte, hogy olcsó, rövidlejáratu kölcsönt szerez a városnak a Horthy-ház felépitésére még szükséges hozzájárulási összeg biztositása végett.

Szombaton délelőtt jött meg az errevonatkozó miniszteri leirat. Dr. Farkas Béla főispán még aznap este Budapestre utazott, hogy bővebb tájékozódást szerezzen a kormány által Csongrádvármegyében tervbevett közmunkákról.

Ami a Szentesen tervbevett laktanyaépitést illeti, most már teljesen biztos, hogy nem a csendőrségi laktanya, sem pedig a város által sürgetett rendőrségi palota felépitésére folyósitották a fent emlitett 100 ezer pengőt. Illetékes helyen közölték, hogy katonaságot helyeznek Szentesre és az engedélyezett összeg csupán első részlete a laktanyaépitési költségeknek. A laktanyát a honvédelmi tárca terhére épitik fel, még az idén hozzáfognak a munkához, a jövő évi állami költségvetés keretén belül pedig ujabb összeget engedélyeznek az idén meginditandó épitkezések befejezésére.

Tegnap tájékoztatta a főispán dr. Négyesi Imre polgármestert a kormány terveiről. Egyben kérte, hogy erejéhez képest a város is segitse elő az épitkezést. A polgármester nagyjában közölte a főispánnal, hogy a város részéről mire lehet számitani, az épitkezéshez a telket és a szükséges gyakorlóteret valószinüleg felajánlja a képviselőtestület, ha ily irányu javaslatot tesznek a közgyülésnek.

A Horthy-ház épitési hozzájárulására felvecndő függőkölcsön biztositottnak tekinthető. Épen tegnap kapta meg a főispán az errevonatkozó miniszteri leiratot, amelynek értelmében soronkivül letárgyalja az alispánnal és a megyei városok polgármestereivel, hogy a munkanélküliség enyhitését célzó közmunkákra milyen összegü kölcsönre van szükségük. A tárgyalások eredményéről haladéktalanul jelentést tesz a főispán nemcsak a belügyminiszternek, de a pénzügyminiszternek is, akik közösen teszik meg aztán a további intézkedéseket.

A kiskundorozsma—kiskunhalasi ut teljes kiépitésére 200 ezer pengőt engedélyezett a kormány. Dr. Csergő Károly alispán szombaton közvetlenül tájékoztatta erről Kiskundorozsma község elöljáróságát, mely egyhangu lelkesedéssel biztositotta a községre eső hozzájárulást. Mintegy hét kilóméternyi ut kiépitéséről van szó, a munkát november végéig meginditják.

A szomszédos Csongrádon is nagyjelentőségü épitkezések lesznek. A járásbirósági palota, az uj városháza és egy kisebb kórház felépitése biztositottnak tekinthető.

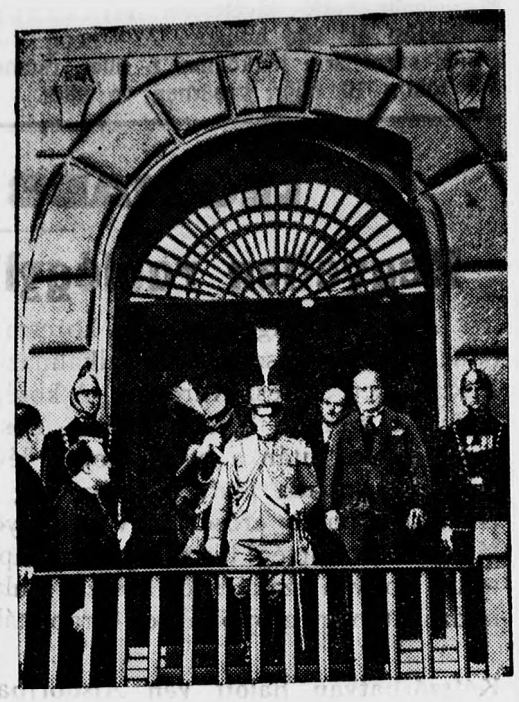

Viktor Emanuel olasz király — a középen — és Mussolini a római mezőgazdasági egyetem 25 éves jubileumán.

Ujabb felebbezés a Kossuth-téri kut lebontása ellen

Példátlanul álló kulturbotrány volna a kut lebontása a felebbezők szerint

Tegnap beadták a második felebbezést a Kossuth-téri kut lebontása ügyében legutóbb meghozott képviselőtestületi határozat ellen. A felebbezést Mátéffy László gazdasági főtanácsos, Csucs Károly gazdasági tanácsos, Hoffmann Sándor kereskedő és Budai Bálint kutfurómester irták alá. Kérik a polgármestert, hogy juttassa el felebbezésüket a törvényhatósági bizottsághoz, majd azon reményüknek adnak kifejezést, hogy a megye megakadályozza a képviselőtestület határozatának végrehajtását.

A felebbezők mindenekelőtt kidomboritják, hogy amikor ártézikutat furatott a város a Kossuth-térre, közegészségügyi viszonyaink nagyon szomoru képet mutattak. Ez volt a második ilyenfajta kut az Alföldön, felállitásával mintegy példát mutatott a város a többi közületeknek, hogy miként kell a közegészségügyi érdekeket előmozditani.

A Kossuth-téri ártézikut létesitésével az addig kiirthatatlannak látszó váltóláz teljesen megszünt, a gyakori gyomor- és bélbetegségek nagymértékben csökkentek. A kut megfuratásának emlékére határozta el annakidején a képviselőtestület, hogy a kut helyén felállitja a mostani szoborcsoportozatot. Igy jött létre a Kossuth-téri, szemnek is tetszetős szobormü, amely immár ötven éve hirdetője a város által a közegészségügy érdekében hozott áldozatkészségnek.

A szakértők elsőrendü müvészi alkotásnak mondják a Kossuth-téri kut felépitményét.

A kegyeleti érzéseken kivül már azért sem szabad lebontani, mert hisz csak egy ember, a Horváth Mihály szobor megalkotója ragaszkodik ahoz, hogy müvészi szempontból a kut helyén állitsák fel a szobrát.

— Ezért kell tehát megtörténni annak a példátlanul álló kulturbotránynak, — olvashato ezután a felebbezésben, — hogy egy müemlék megsemmisüljön. Később majd ezen az alapon a Horváth Mihály szobrot kellene eltávolitani a kut helyéről, ha történetesen egy másik müvész az ő szobra miatt igy kivánná.

A felebbezők biztosra veszik, hogy megsemmisitik a képviselőtestület határozatát és más méltó helyet jelölnek ki a Horváth Mihály szobornak.

Ingyen oktatunk bárkit varrásra és himzésre

Csepel varrógépeken

vételkötelezettség nélkül elsőrangu oktatók vezetése mellett. Kérjük az érdeklődőket sziveskedjenek jelentkezni

GUNST SÁNDOR

kerékpár és varrógép üzletében.

Vásárlásoknál a régi gépet beszámitjuk, kényelmes részletfizetési kedvezményt nyujtunk.

Szombaton este

Pintér Böske

jutalomjátékául a

Csunya lány

TUDOMÁNYOS MOZGÓSZINHÁZ

Az elcsábitott leány megrázó tragédiája!

VASÁRNAP, október 26-án délután 4 órakor **mérsékelt** helyárakkal, este negyed 7 és fél 9 órakor **rendes** helyárak mellett szinre kerül:

A falu szégyene

8 részben. Párisban 16 hétig futott!

Főszereplő: **EMMA ZESSÁRSKAJA.**

Eredeti orosz film, az emberábrázolás mélységesen igaz szineivel. A tragédiák tragédiája, a való élet lélekbemarkoló története. — Utána:

Tetemrehivás

8 fejezetben. Egy bársonytestü, porcellánfogu nó története. A nagy főszerepekben: **DOROTHY REVIER** Hollywood legszebb asszonya és **TOM MOORE.**

FEUERER kárpitos

műhelyét

Kossuth u. 7 sz. alá

helyezte át. (Evangelikus templom mögött.)

Szőrmebundákat és szőrmegallérokat

legszebb kivitelben BINARI BÁLINT szücsmester készit

(Kenyérgyár mellett.) Báró Harucker ucca 12.

A „Magyar H

Te vagy az
ha nem magyar á

Idegen áruk
pek jólétét és a m

Nincs okod
az idegen árut: a
séges, biztató, á
senyképes gazdas

Azért támog
fejlődése által le
függ családod, ge

Józan érzés
ipart; sorsa a te

A magyar á
gyar munkások

Csak magyar

A magyar fö

A »Magyar
rakatokat; olvasd
detéseket, amelye
hogy megismerd
gadd meg, hogy
szerito szükség e

Évenként 52

Bizonytalan, h
az algyói

Külföldi kölcsön
dak

A régi urbé
nya, hogy Szege
össze hid a Tisz
vetkeztében kom
autós, biciklis é
ról a másikra. H
mit jelent ez, a
magyarázni. Mi
bet beszél az a
hogy valósággal
környék közti fo
tartása.

Sokszor beh
sok idegességet
soknak, hogy
Tisza partján,
egyik oldalról á
beszélünk, hogy
kon akkora a tor
tai sem képesek
látni, hogy hang
jon az utasok elé

Szeged vár
vényhatósága á
a hézagpótló alg
kérdését. A korm
gu közérdek füz
ben már hozzá
teti a hidat, m
alapozási munká
elkészitését meg
furásokat. Késő
sával megtartott
lást, amelyen po
épitéssel kapcsol

Kimondták,
épitik fel. Ugyan
a tiszai átjáró
vasutihid, sőt az
nem szednek ma

Az engedél
óta semmiféle uje
hidépités kérdés
értesülünk, hog
záfoghatnának a
teszi megkezdés
mánynak.

Az eredeti
tal felveendő kül
ki az algyői hid
belföldi sulyos p
tében ma sem t
körülmények k
időszerü az al

Letartóztatták Török Jánosné halálautójának soffőrjét

A soffőr ellen lopás miatt a szegedi törvényszék, gondatlanságból okozott emberölés miatt pedig a pestvidéki törvényszék adott ki körözést

Szabó Mihály szentesi gépkocsivezető neve több ügyből ismeretes a rendőrkapitányság előtt. Néhány kihágási ügyben fordult elő a neve, majd akkor foglalkoztak vele ismét, amikor a vezetésére bizott gépkocsi halálos szerencsétlenséget okozott. Legutóbb akkor került a rendőrségre, amikor lopás büntette miatt feljelentést tett ellene az egyik szentesi ingatlaniroda-tulajdonosa.

Még az elmult tél végefelé az egy egyik napon megrázó szerencsétlenség hire érkezett Szentesre, a szerencsétlenség áldozata a Kisér uccában lakó Török Jánosné burgonyakereskedő volt. Törökné özvegy Botos Sándorné Borza ucca 1 szám alatti lakos Chevrolet gyártmányu teherautójával hetenként átlagosan kétszer burgonyát és zöldségféléket, gyümölcsöt szállitott fel Budapestre, ahol áruit értékesitette. Egy jólsikerült budapesti vásár után visszafelé haladtukban Alsódabas határában szerencsétlenség érte őket. Egy boroshordókkal megrakott szekeret kerültek el, eközben az autó egyik kereke levált, a gépkocsi féloldalra dőlt. Török Jánosné a soffőr mellett ült a vezetői ülésen. Ahogy Budapestet elhagyták, elaludt, álmában érte a szerencsétlenség. A félreborult autóból az alvó asszony kicsuszott, a nyaka olyan szerencsétlenül szorult oda a hirtelen becsukódó ajtóhoz, hogy szörnyethalt. Esés közben még több sulyos sérülést is szennvedett, megsérült a mellette ülő Botos Eszter is, özvegy Botos Sándorné leánya.

A vizsgálat a halálos szerencsétlenség ügyében megindult és megállapitásai alapján a pestvidéki kir. ügyészség vádat emelt gondatlanságból okozott emberölés miatt Szabó Mihály szentesi soffőr ellen, akire az autó vezetése volt bizva.

Nem sokkal később uj ügye került a soffőrnek a rendőrség elé. Amikor Botoséktól megvált, Lukács Pál Klauzál uccai ingatlaniroda-tulajdonoshoz került, akinek egy Ford gyártmányu személyszállitó autója volt. Szabó ellen a másik ügyben maga Lukács tett feljelentést, azzal vádolva meg, hogy éjszaka átmászott a keritésen, behatolt a garázsba, az autóról leszerelte a dinamót, magával vitte és értékesitette. Szabó Mihály az eljárás során azzal védekezett, hogy a dinamó elromlott és csak azért vitte el, hogy megjavittassa. A fenti két ügyön kivül több kihágási ügyben indult eljárás ellene, de ügyében itéletet nem tudtak hozni, mert Szabó eltávozott később Szentesről.

Mivel sem a szegedi, sem a pestvidéki törvényszék nem találta sehol sem, a két törvényszék országos körözést bocsájtott ki ellene. A pestvidéki törvényszék szándékos emberölés gyanuja miatt őrizetbevételét, a szegedi törvényszék pedig lopás büntette miatt letartóztatását kérte. A szentesi rendőrkapitányság detektivjei többizben keresték Szabót, de soha nem találták idehaza. A soffőr néhány nappal ezelőtt hazaérkezett, lakásán megtudta, hogy keresik, mindjárt jelentkezett a rendőrségen, hogy megtudja: milyen ügyekben keresik. Jelentkezése után közölték vele, hogy két országos körözés is ki van bocsájtva ellene, az egyik körözés alapján előzetes letartóztatásba helyezték. Most elővesszik kihágási ügyeit, ha azokban itéletet hoztak, akkor bekisérik a szegedi ügyészség fogházába.

—

Munkanélküli épitőmunkások küldöttsége a polgármesternél

Sürgetik a kormány által kilátásba helyezett közmunkák meginditását

A kilátásba helyezett munkaalkalmak élénk visszhangot keltettek a hónapok óta munkára váró épitőipari munkások körében. Az épitőipari munkásságnak közel hetvenöt százaléka várja a kenyérkereseti lehetőségeket, amelyek hiánya miatt már kora tavaszszal azzal a kéréssel fordultak a városhoz, hogy saját hatáskörén belül is minden lehetőt kövessen el foglalkoztatásukra.

Mivel az a hir terjedt el, hogy tavasz előtt Szentesen, sem fognak hozzá a középitkezésekhez, ez a körülmény megmozdulásra késztette az épitőipari munkások szentesi szakszervezetét.

Megbeszélést tartottak és annak eredményeképen tegnap délben egy kisebb küldöttség felkereste dr. Négyesi Imre polgármestert, hogy megsürgessék nála a kormány által kilátásba helyezett munkaalkalmak mielőbbi meginditását. Molnár József tolmácsolta a szakmabeli munkások erre irányuló kérelmét, amit azzal indokolt meg, hogy kereset hiányában a legkétségbeejtőbb helyzetben vannak.

Dr. Négyesi Imre polgármester figyelemmel meghallgatta a munkások vezetőjét és válaszában közölte, hogy a városhoz hivatalos értesités még nem érkezett a tervbevett munkálatokról, csak közvetve értesült azokról. Ha a várt értesitést megkapja, azon lesz, hogy soronkivül foglalkozhassék az üggyel a képviselőtestület és mielőbb elhárithassa az épitkezés elé tornyosuló esetleges technikai nehézségeket.

A munkások még megkérték a polgármestert, hogy addig is foglalkoztassák őket. Eszközöljenek ki legalább annyi pénzt a kormánynál, hogy a tél beállt előtt öt-hat hétig dolgozhassanak.

A polgármester megigérte közbenjárását, mire a küldöttség eltávozott.

Megkritizálja a szinügyi bizottság a sziniszezont

A bizottság ma délután ülést tart, hogy a jövő szezon szinjátszási engedélyéről tárgyaljon

Vasárnap, október 26-án este befejeződik a szentesi sziniszezon, amely az idén az előre megállapitott tervek szerint hét hétig tartott. A szintársulat prózai együttese már tegnap elutazott Sopronba, — ahol szombaton este kezdik meg az ottani sziniévadot a Fruska cimü nagysikerü vigjátékkal, ugyanazzal, amellyel az idei szentesi szezont megnyitották.

Kiss Árpád szinigazgató ilyenkor, a szezon utolsó napjaiban gondoskodik a jövő sziniévad szinjátszási engedélyéről, amelyet ezalkalommal is megkért. A szinjátszási engedély megadása fölött a szinügyi bizottság határoz, amelyet ebben az ügyben ma délután 4 órára ülésre hivott egybe dr. Lakos István helyettes polgármester. Az ülés a városháza emeleti tanácstermében lesz.

A szinügyi bizottság mai ülésén részleteiben foglalkozik a kérdéssel és elsősorban azt vizsgálja meg, hogy milyen eredményt tud felmutatni az idei szezon. Megbirálják a szintársulat tagjait, az egyes előadásokat, a rendezést, a zenekart, ellenőrizni fogják, hogy a szinigazgató betartotta-e azt a müsort, amelyet hetekkel ezelőtt a mostani szezonra szóló szinjátszási engedély megadása előtt bemutatott a bizottságnak. Az ülés alkalmával megvitatják azt is, hogy mennyiben feleltek meg az előadások és foglalkoznak majd a mostani szezon eredményével atekintetben is, hogy merültek-e fel lényegesebb kifogások.

Amint a szezont részleteiben megkritizálták, meghallgatják a szinigazgató előterjesztését, egyben pedig a jövő szezonra vonatkozó célkitüzését és csak azután határoznak, hogy a jövő szezonra adjanak-e ismét szinjátszási engedélyt Kiss Árpádnak. A szinügyi bizottság ülése igen népesnek igérkezik, meghivták az ülésre Kiss Árpád szinigazgatót is.

A téli szezon minden divatcikke

finom kötött áruk, G. F. B. selyemharisnyák, férfikalapok, sportsapkák, nyakkendők, fehérnemük, rövidáruk

Petőfi szállóval szemben **VIRÁGOS** Telefon szám 176

divatáruüzletében az eddigi méltányos szabott árakon.

Csepel motoros kerékpár

35 pengős részletre kapható

Weiss Manfréd gyári lerakatánál

TELEFON: 66. **WELLISCH** GÉPRAKTÁR

Archőrét bársonysimává csak „Szent Anna Arcfinomitó“ szappan teszi, kizárólag a KISÉRI PATIKÁBAN kapható ára **70 f.**

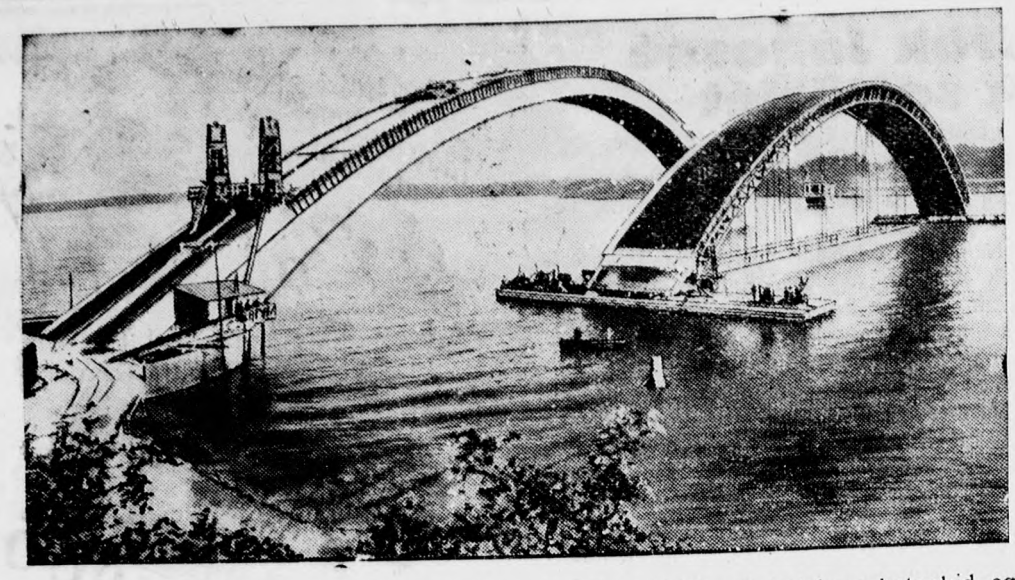

Ezt a gigantikus méretü hidat Brestben (Franciaország) épitik. A hatalmas betonhid egy ive 200 méter hosszu.

Szerencsés autószerencsétlenség

A talicskás asszonyt kikerülő bérautó megcsuszott a nedves aszfalton és nekivágódott a villanykarónak

Tegnap reggel fél nyolc óra tájban izgalmas jelenetek játszódtak le a Tóth József uccában. A piacra igyekező járókelők a népes uccában ijedten látták, hogy egy csukott személyautó nekiütődik a baloldalon lévő áteresznek, azután nekivágódik az áteresz mellett lévő villanykarónak.

Keresztes Nagy Péter gépkocsivezető Soós Lajos bérautótulajdonosnál van alkalmazásban. Tegnap reggel fél nyolc óra körül a gépkocsivezető a csukott személyautóval a Tóth József uccán haladt végig, hazafelé tartott. Amint a Tóth József ucca és a Harucker ucca kereszteződéséhez közeledett, Tóth Dániel hentesmester üzlete előtt észrevette, hogy az uttesten egy talicskás asszony halad a piac felé. Az asszony a közeledő autó láttára megijedt, ez okozta hogy hirtelen szabálytalanul, az uttest jobboldalán termett a talicskával. Keresztes Nagy Péter ezért kénytelen volt erősen balra lekerülni, nehogy elüsse a talicskás asszonyt.

Mérsékelt sebességgel haladt a gépkocsi a forgalmas uccán, de ez a mérsékelt sebesség is elég volt ahoz, hogy a szerencsétlenség bekövetkezzen. Kerülés közben a gépkocsi kerekei a nedves aszfaltuton megcsusztak, a gépkocsivezető hiába fékezett és hiába csavarta el a kormányt, az autó nekiütődött a baloldalon lévő kocsiátjárónak. Az ütődés következtében az autó elfordult menetirányából, Keresztes Nagy Péter elvesztette lélekjelenlétét, az autó a kocsiátjárótól nekivágódott féloldalával a közelben lévő villanykarónak.

Hangos recsegés-ropogás, majd a betört ablakok lehulló üvegcserepeinek csörömpölése hangzott. A következő pillanatban a villanykarótól elvágódott autó az uttesten ferde irányban megállt. A járókelők közül többen odasiettek az erősen megrongált autóhoz, amelyből krétafehér arccal szállt ki a gépkocsivezető. Bár az összeütközés ereje olyan nagy volt, hogy az első tengely elgörbült, a rugók egy része eltört, eltolódott a karosszéria a helyéről és betörtek az autó baloldalán lévő ablakok, sőt még a hátulsó ülés is kivágódott a helyéből, Keresztes N. Péternek szerencsére a nagy ijedtségen kivül más baja nem történt.

A megsérült autót javitómühelybe vontatták, az esetet pedig még a délelőtt folyamán bejelentették a rendőrkapitányság bünügyi osztályának.

Megvadultak a lovak a Sarkadi Nagy Antal uccában

A felborult kocsiról leesett egy csongrádi gazda és a felesége

Tegnap délelőtt a hetipiacos tumultusban sulyos kimenetelü szerencsétlenség történt a Sarkadi Nagy Antal uccában, ahol a megvadult lovak felboritottak egy kocsit.

Szegi Imre csongrádi gazdálkodó és a felesége kétlovas kocsijukkal bejöttek tegnap délelőtt a hetipiacra, ahova baromfit és tejtermékeket hoztak be. Dolguk végeztével a Sarkadi Nagy Antal uccában voltak éppen, amikor egy autó jött szembe kocsijukkal. A kocsi elé fogott lovak az autótól megijedtek, ágaskodni kezdtek. Szegi erős kézzel fogta a gyeplőt, de már nem tudta megfékezni az állatokat.

Rövid vágtatás után a lovak a kocsit az uttest oldalán elhuzódó sekély árokhoz vitték, ahol a kocsi felborult. Szeginé hangos sikoltozásokkal esett a földre, de olyan szerencsésen, hogy néhány kisebb horzsolás árán megszabadult. Mindjárt fel is kelt a földről és férje segitségére sietett. Szegi már nem szabadulhatott meg sérülés nélkül a balesetből, mert a kocsi alá került és sulyos sérüléseket szenvedett.

A körülállók támogatták fel a földről, majd előkerült a közelben szolgálatot teljesitő rendőr, aki feljegyezte a tényállást. Mivel Szegi több helyen erősen vérzett, orvoshoz vitték, aki kimosta és bekötözte a sebeit. A szerencsétlenül járt gazdálkodó feje több helyen megsérült, sulyosabb természetü horzsolások vannak a baloldalán és több helyen vérző sebet kapott a karján is.

Mivel az orvos megállapitotta, hogy kórházi gyógykezelésre szorul, Szegit mindjárt bevitték a vármegyei közkórházba, ahol megvizsgálták, majd tetanuszinjekciót adtak neki. A szerencsétlenül járt gazdálkodó hosszabb ideig tartó kórházi gyógykezelésre szorul. A baleset ügyében a rendőrség meginditotta az eljárást annak a tisztázására, hogy terhel-e valakit felelősség.

Megkérdezte a város a postától, hozzájárul-e a sincseréhez?

A postaigazgatóság válaszának beérkezése után határoz csak a város a sincsere ügyében

Immár másfél esztendő óta huzódozik a Szentes—Kunszentmártoni Hév. sincseréjéhez való hozzájárulásnak az ügye, amellyel többizben behatóan foglalkozott a város vasutügyi bizottsága, valamint a pénzügyi és a háztartási szakosztály.

A legutóbbi városi tárgyalások során ismertették, hogy a MÁV igazgatósága közel egymillió pengőben jelölte meg a helyiérdekü vasut sincseréjének költségeit, ebből az összegből háromszázezer pengőn felüli összeget akarnak a várossal, mint a vasut engedélyesével megfizettetni. Mivel a város már többizben leszögezte a maga álláspontját, azt, hogy a mai viszonyok közepette nem áldozhat egy fillért sem a sincsere költségeire, a MÁV legutóbb azt az ajánlatot terjesztette elő, hogy a város olyan módon járuljon hozzá a költségekhez, hogy ajánlja fel a reáeső jövedelemrészesedés egy részét. Mindjárt konkrétizálták is a felajánlás mérvét olyan formában, hogy a város a szerződés tartamára elégedjen meg évente 5 százalékos haszonrészesedéssel, a többi pénzt engedje át a sincsere költségeire.

A vasutügyi bizottság legutóbbi tárgyalása alkalmával megállapitották, hogy a jövedelemrészesedés ügyében megállapodás van a postakincstárral, a megállapodás szerint a

Kályhák! Tűzhelyek!

Mielőtt szükségletét beszerezné, el ne mulassza vételkényszer nélkül megtekinteni a raktárunkon levő

Koch Jenő Magyarország első kályhagyárának „Ir rendszerü" folytonégő

koksz-, fa- és magyar barnaszéntüzelésre kiválóan alkalmas kályháit.

Saját készitményü, elismerten legjobb **takaréktűzhelyek** minden méretben és kivitelben, amelyek **kiváló szerkezetüknél fogva** csekély fütőanyag fogyasztással, kifogástalan sütést és főzést biztositanak.

Ajánljuk „ATTILA" hőfokozó füstcső pótkályháinkat, amelyek bármely kályhára könnyen felszerelhetők.

Az „ATTILA" szerkezete a hőt nagyban fokozza és a fütőanyag megtakaritását elősegiti, külső formája pedig igen tetszetős.

Használt kályhák uj samotbélésezését és rostélyszerkezetének kijavitását vállaljuk. Bejelentéseket — lehetőleg a hideg idő beállta előtt — torlódás elkerülése végett üzletünkben leadni kérjük. Telefon 181. Autogénhegesztés.

Buzás és Lupták lakatosmesterek

Üzlet: Báró Harucker ucca, református bérház. Műhely: Harucker ucca 32, Ipartestület mellett.

Központi Vászonáru és Kelengye Vállalat

szentesi fiókja

Nagy szőnyegvásárt rendez

olcsó árak mellett,

de érdemes a megtekintésre az őszi női és férfi szövetujdonságai, valamint divatbársonyok, flanelok, selymek és a közismert elsőrendü kelengye vásznak, paplanok télikabátok.

Elsőrendü minőség! Verseny árak! (Dr. Reis ház)

Az „AGRÁRIA" gabonaexport cég helyi bizományosai a hajón szállitás lehetőségéig

Berczeli J.
Rákóczi F. ucca 16
Stammer-magtár.

buzáért jobb napiárakat fizetnek

Csővestengeri, korpa eladás
Heremagvétel — Vetőmag-buza eladás

Porjesz S.
Vásárhelyi ucca 56
Berger-ház.

tizparancsolata

munkanélküliségnek, ásárolsz.

asztásával idegen né- szegénységét fokozod.

ogy tisztelt és keresd ar ipar ma már egész- és minőségben ver- gazat.

magyar ipart, mert rős az ország. Ettől ed jövője.

keresd tehát a magyar idal közös.

magyar anyagból, ma- el készül.

vásárolj.

rmékeit fogyaszd.

alatt figyeld meg a ki- apokban azokat a hir- gyar árukat ajánljanak, agyar termelést és fo- zeket vásárolod (kény- kivéve).

agyar Het«-et tarts.

mikor fognak hozzá a-hid építéséhez

l nem építtet ujabb hi- kormány

ők középkori maradvá- Algyő között nem köti t partját és ennek kö- állítja át a gyalogos, siutasokat egyik part- a mai modern világban sleges bővebben meg- nagyarázat nélkül több- oru tapasztalati tény, bénitja Szeged és a at a kompjáratok fen-

atlan időveszteséget és dolguk után járó uta- kell vesztegelniök a csigalassuságu komp másikra. Arról nem is iacos és vásáros napo- hogy a legjobb akarat- részek dolgukat ugy el- enetekben ki ne robban- tlensége.

Csongrádvármegye tör- ban napirenden tartják Tisza-hid megépitésének is belátta, hogy elsőran- a hid felépitéséhez. Elv- rult ahoz, hogy felépit- nyáron elvégzetette az at s általában a tervek talajvizsgálati próba- érdekeltségek bevoná- engedélyezési tárgya- megbeszélték a hid- szes részletkérdéseket.

a hidat a komp helyén magasságu lesz, mint száz méternyire lévő határozták, hogy vámot uj hidon.

si tárgyalás megtartása intézkedés nem történt a Illetékes helyen arról rmely pillanatban hoz- nkához, de lehetetlenné gy nincs rá pénze a kor-

k szerint a kormány ál- kölcsönből utalták volna itési költségeit. Ettől a igyi viszonyok következ- nek el. Bizonytalan ilyen hogy mikor lesz tényleg Tisza-hid kiépitése.

vasutépitéskor a postakincstár által kifizetett 100,000 pengőnyi hozzájárulás visszafizetése a városnak járó jövedelemrészesedés bizonyos százalékának átutalásával történik meg. Ez azt jelenti, hogy a várost illető jövedelemrészesedésnek a kereskedelmi miniszterium által megállapitott részét évente mindig át keli utalni a postakincstárhoz. Mivel ez a kötelezettség meglehetősen sulyos, a vasutügyi bizottság arra az álláspontra helyezkedett, hogy mindaddig nem határoz érdemben a sincsere költségeihez való hozzájárulás ügyében, mig a postakincstártól nem kap választ arra vonatkozóan, hogy a posta hajlandó-e lemondani az őt illető jövedelemrészesedésről.

A polgármester néhány héttel ezelőtt szóbeli tárgyalásokat folytatott Budapesten a postaigazgatóságnál. A szóbeli tárgyalásokon abban állapodtak meg, hogy leghelyesebb lesz, ha a város irásban terjeszti elő az ügyet. Tegnap délelőtt foglalták irásba az átiratot, amelyben az előzményeket és a szerződésnek a vasut és a város, valamint a város és a postakincstár közötti részeit ismertetve kérdést intéztek a postavezérigazgatósághoz az irányban, hogy ragaszkodik-e a posta az őt megilletö jövedelemrészesedéshez, vagy pedig hajlandó a sincserére való tekintettel a jövedelemrészesedésről lemondani olyan formában, hogy a sincseréhez való városi hozzájárulás esetén megelégszik a várost illető 5 százalékból ráeső jövedelemrészesedéssel.

A postavezérigazgatóság válaszának megérkezése után a polgármester összehivja a vasutügyi bizottságot, valamint a pénzügyi és háztartási szakosztályt és együttes ülésen fogja ismertetni a postakincstár álláspontját.

—

Egy ismeretlen férfi a dónáti határban a motoros elé ugrott

A motorvezető nem tudta megakadályozni az öngyilkosságot — Az ismeretlen férfit a fábiáni állomásra vitték, ahol kiszenvedett

Tegnap este nyolc óra körül érkezett jelentés arról a városba, hogy a fábiáni vasutállomás közelében borzalmas öngyilkosság történt.

A menetrendszerinti időben, délután 5 óra 55 perckor indult el a vasutállomásról tegnap délután az Orosháza felé haladó motoros. Amint a mintegy 50 kilométeres sebességgel haladó motoros a dónáti határrészhez ért, nem várt borzalmas esemény történt.

Egy ismeretlen férfi, akinek személyazonosságát még az esti órákban sem sikerült megállapitani, a motor elé vetette magát.

A motorvezető nyomban fékezett, a gyors fékezéstől az utasok valósággal egymásra zuhantak, a katasztrófát megakadályozni már nem sikerült. A motoros elütötte és maga alá gyürte az öngyilkos férfit, akinek testén

keresztülmentek a kerekek.

A motoros néhány méternyire a borzalmas öngyilkosság szinhelyétől megállt, a motorvezető és a kisérő kalauz leugrottak, a rettenetesen összeroncsolt férfit feltették a motorosra. Gyors menetben bevitték a fábiáni vasutállomásra, ahol

nemsokára meghalt, anélkül, hogy eszméletét visszanyerte volna.

Az öngyilkosságról szolgálati táviró utján jelentést tettek a szentesi állomásnak, ahonnan jelentést tettek a rendőrségnek. A kapitányság utasitására a fábiáni csendőrörs meginditotta a nyomozást az ismeretlen öngyilkos kilétének megállapitására.

NAPIHIREK

Péntek, október 24. Róm. kath.: Ráf. főan. — Protestáns: Salamon. — Nap kél: 6.30 órakor, nyugszik: 4.58 órakor. — Hold kél: 9.43 órakor, nyugszik: 6.3 órakor.

Időjelzés: Változékony hüvös idő, helyenként esővel.

— **Buzáért** 15.— pengőt fizettek a szentesi kereskedők a tegnapi napon.

— **Az uj téglajárdaépitések és a megyei kisgyülés.** Kisebb összeget állitottak be az idei költségvetésbe uj téglajárdák épitésére. A költségvetést jóváhagyó belügyminiszteri leirat értelmében utólag olyan határozatot kellett hoznia a képviselőtestületnek, amelyben pontosan megjelöli, hogy hol és milyen terjedelmü járdát épittet. A képviselőtestület által most meghozott határozatot legutóbb jóváhagyta a megyei kisgyülés. Erről most hivatalosan értesitette a várost az alispán.

— **Ujabb 54 munkanélkülit jelentett be a városi munkaközvetitői hivatal.** A dunántuli uradalomba elszerződtetett kubikosmunkások elutazása után ujból jelentkeznek a munkanélküli munkások a városházán. Az elmult három nap alatt összesen ötvennégyen jelentkeztek, tegnap egy jelentkező akadt. Az ujonnan jelentkezett munkanélküliek nevét és lakcimét a városi munkaközvetitő hivatal tegnap délelőtt közölte a vármegyei gazdasági felügyelőséggel, ahol a munkanélkülieket az egész vármegye területéről nyilvántartják.

— **Kikből áll a magyar képviselőház?** A Statisztikai Hivatal most közölt kimutatása szerint a magyar képviselőház tagjainak száma 258; foglalkozás szerint: 7 orvos, 41 ügyvéd, 37 földbirtokos, 15 volt vagy tenyleges államtitkár, 15 pap, 57 tisztviselő, 2 gyárigazgató, 9 egyetemi tanár, 12 volt katonatiszt, 9 mérnök, 10 kisgazda, 5 nagybirtokos, 2 tanitó, 2 tanár, 2 magántisztviselő, 2 iró, 3 biró, 1 nagykereskedő, 2 malomtulajdonos, 4 lakatos, 1 cipész, 1 gyógyszerész, 5 bankigazgató, 1 villanyszerelő, 4 nyomdász, 1 kárpitos, 1 asztalos, 6 volt szerkesztő 1 nő.

3—4 hétig használt,
majdnem uj „SINGER“ szekrényes és sülyesztős varrógép és egy Harmónium félárban eladó Széchenyi ucca 57.

Zongorát
hangolok, javitok Rakovszky ezüst éremmel kitüntetett zongora és hangszerkészitő. I. ker. Szemere Bertalan ucca 13 szám. 6582

A kitünő birkapörköltet sokan szeretik.
Aki izletes, magyaros birkapörköltet akar enni, szombaton estehozzájuthat
A Soós-féle kispiaci vendéglőben
szombaton este bográcsban főtt birkapörköltet és és tésztát szolgálnak fel.
Egy teritéket ára 1 pengő.

Drágább van, jobb nincs!
Az 1930-as Morris Oxford Six
a hathengeres kétliteresek legjobbja.
Finger typ controll, hydraulikus fékek, triplex üvegezés stb.
Áraink, hitelfeltételeink a legjutányosabbak.
Kérjen felvilágositást, ajánlatot:
Morris Autók Képviselete
Budapest, VI. Andrássy-ut 28.

A Magyar Általános Takarékpénztár Rt. szentesi fiókja kedvező feltételek mellett folyósit váltókölcsönöket ház- és földbirtokra.

— **Nyomtalanul eltünt a féltve őrzött tajtékpipa.** Nagy kár érte Kiss János szegvári gazdálkodót. Elveszett tegnap délelőtt nyomtalanul az értékes tajtékpipája. A rendőrkapitányságon bent járt és elmondotta a pipa eltünésének történetét. — Egy kocsi rőzsét hoztam be a hetipiacra — mondotta — hogy majd itt eladom. Megalkudott a rőzsére egy előttem ismeretlen asszony, aki a Pipacs ucca 11 szám alatt lakik. Amikor megvette a rőzsét, a kocsimmal elmentem a Pipacs uccába, megálltam a ház előtt. A rőzse tetején volt egy lópokróc, meg a kabátom, annak a zsebében volt a nekem nagyértékü, 16 pengős szép tajtékpipám. A rőzsét kévénként hordtam be a kocsiról az udvarra. Amikor kiürült a kocsi, felvettem a kabátomat, a pipám már nem volt meg. — A rendőrség Kiss János feljelentése alapján a nyomozást meginditotta.

A piackérdés meg van oldva egyrészről azáltal, hogy a gazdák a kocsikkal nem mennek ki a vásártérre, hanem beállnak a Kántor-telepre, Bartha János ucca 5 (a volt Sarkadi-telep). Ennek két előnye van: az egyik az, hogy a központon őrzés nélkül hagyhatja kocsiját, a másik, ami igen fontos, ott helyben megvásárolhatja azt, amire szüksége van a háztartásban és gazdaságban, u. m.: füszer-, italáru, festék, mész, burgonya, zsir, szalonna stb. Gondos, előzékeny kiszolgálás. Olcsó árak. Telefon: 179.

— **Elnyerte az amerikai állampolgárságot.** A belügyminiszter közölte a várossal, hogy Bándos (Rossner) Károly, aki 1896-ban született Szentesen, de hosszabb idő óta Amerikában él, elnyerte az amerikai állampolgárságot.

Sarkadi N. Antal ucca 19 számu házamnál egy négyszobás és egy háromszobás lakás november hó 1-ére kiadó. Esetleg a kétlakás egybe is vehető, mely esetben fürdőszoba is van. Értekezni lehet Unterniller Ernő könyvkereskedőnél.

Magyar Általános Takarékpénztár R.-T.
szentesi fiókja
Foglalkozik:
A banküzlet minden ágával.
FOLYÓSIT kedvező feltételek mellett váltókölcsönöket ház és földbirtokra

Hetek óta beteg a kerékpárral elütött áldott állapotban lévő asszony

Sulyosabb kimenetelü közlekedési baleset szemtanui voltak szeptember 19-én reggel azok, akik a Kossuth-tér és a Kossuth ucca sarkán jártak a hetipiacon. Egy sebesen haladó kerékpáros fiatalember kerékpárjával elütött egy asszonyt, feldöntött egy gyermekkocsit, amelyben egy 13 hónapos csecsemő feküdt.

Fischer Györgyné Temető ucca 7 szám alatti asszony és 13 hónapos Gyurika nevü fiacskája voltak a baleset áldozatai. A csodálatos véletlen folytán az apróságnak semmi baja sem történt, de megsérült Fischerné, aki anyai örömök előtt áll. Az áldott állapotban lévő asszony bal lábán az elütéskor nyilt seb támadt. — Mivel a nyilt seb érintkezett az uttesttel, a körülállók az izgalmaktól erősen megviselt asszonyt orvoshoz vitték, aki kimosta a sebet, majd tetanuszinjekciót adott.

Fischerné a baleset óta nem mozdult ki Temető uccai lakásáról. Bár a sebet idejekorán fertőtlenitették és bekötözték, a baleset alkalmával elszenvedett zuzódás annyira elmérgesedett, hogy ujabb orvosi beavatkozás vált szükségessé. Állapota annyira sulyosbodott, hogy az elmérgesedett sebet fel kellett vágni. Fischerné a baleset óta ágybanfekvő beteg. Tegnap megjelent a férje a rendőrségen és elmondotta, hogy felesége állandó ápolásra és gyógykezelésre szórul, kénytelen ágyban feküdni. Mivel neki nincs elegendő pénze, ahoz kérte a rendőrség segitségét, hogy a gázoló fiatalkoru kerékpáros vállalja magára legalább a gyógykezelés költségeit, ápoltassa az erősen megviselt és beteg asszonyt, aki néhány napon belül örvendetes családi esemény előtt áll.

A rendőrségen meghallgatták Fischer kérését és megigérték, hogy minden lehetőt elkövetnek az ügyében. A gázolás következtében most kihágási eljárás van folyamatban, a tárgyalást rövidesen megtartják.

— **Dr. Ibolya Antal ügyvéd** irodáját Horváth Gyula ucca 22 szám alá helyezte, volt cukorgyári iroda.

— **Ujabb baromfilopás.** Az ősz valóban a baromfilopások ideje, ilyenkor alig mulik el nap, hogy a belterületen vagy a külhatárban ne dézsmálnák meg ismeretlen tolvajok a baromfiállományt. Az elmult éjszaka is történt egy vakmerő baromfilopás a határban. Lakatos Ignácné Berek 62 szám alatti tanyán lakik, ahol baromfiakat is nevel. Szerdán este az aprójószágot szokás szerint bezárták a baromfiólba, majd nyugóvóra tértek. Az éjszaka folyamán ismeretlen tolvajok behatoltak a tanyaudvarra és a baromfiólat felnyitva 13 tyukot és egy kakast elloptak. A kár mintegy 50 pengő. A rendőrség a tolvajok kézrekeritésére a nyomozást meginditotta, bár nem sok remény van arra, hogy a tolvajokat sikerül elcsipni, mert bizonyosra vehető, hogy az ellopott baromfiakat a tegnap délelőtti hetipiacon már értékesitették és a pénzzel tovább álltak.

— **Tizenhatévi fogság után hazatért a szombathelyi hentes.** Halász István szombathelyi hentes a háboru elején, 26 éves korában orosz fogságba került. Tizenhatévi fogság után kedden hazaérkezett Oroszországból. Alig pár hónappal hadbavonulása előtt nősült meg és most, 40 éves korában tért vissza családjához. Halász Istvánt elfogatása után Szibériába szállitották, ahonnan nyolcévi szenvedés után Moszkvába került egy husgyárba. A hazatért hadifogoly elmondotta, hogy a mai Oroszországban a munkások helyzete sem rózsás. Két esztendővel ezelőtt még átlagosan havonként 240 rubelt keresett, két év óta azonban fizetésüket havi 110 rubelre szállitották le. Olyan drágaság van, hogy alig lehet megfizetni az élelmiszerek árát. Aki olcsón akar vásárolni, az csak az állami üzletekben vehet, ott viszont csak olyanok vásárolhatnak, akik állami szolgálatban vannak és a szovjetnek dolgoznak.

Felelős szerkesztő és kiadó:
VAJDA ERNŐ.

Sirkövek és keresztek
a legjobb anyagból 25 pengőtől kezdve, sirszegélyek 80 pengőtől, kezdve nagy választékban csak
Pálffynál, Simonyi E. ucca 7.

— **Használt kályhák** samott-bélelését és rostélyszerkezetének javitását vállalja **Buzás és Lupták.** Üzlet: Báró Harucker ucca (Ref. bérház). Műhely: Báró Harucker ucca 32. Telefon: 181.

Szinház

Szinházi iroda közleményei.

Pénteken este Harsányi Ferenc, a társulat szimpatikus táncos-sihederének jutalomjátéka, olcsó helyárakkal: »Régi nyár« operettsláger körül szinre ezalkalommal, melynek főszerepe a jutalmazandó legkitünőbb alakitása, kedvenc nótái és szenzációs táncslágerei, kedves szórakozása lesz a közönségnek, reméljük, hogy a közönség tömeges megjelenésével lehetővé teszi azt, hogy kedvenc müvészének jutalomjátéka anyagilag is sikerüljön.

Szombaton este nagy operett-bemutató, szinrekerül a Fővárosi Operettszinház szenzációs sikert aratott operettslágere: »Csunya lány« Pintér Böske primadonna jutalomjátékán. Pintér Böske alakitása a cimszerepben olyan szenzációs müvészi esemény, mely sokáig feledhetetlen kedves emléke marad a közönségnek.

Ondolálást,
gyermek és női hajvágást s az összes modern frizurákat, egyben „HENNÉ“ hajfestést legszakszerübben végzem. Elrontott hajfestést is felelősség mellett eredeti szinére vagy esetleg más szinre átfestjük.
TRAJ JÁNOS uri és hölgyfodrász.
Kossuth ucca 2. (Hariss-ház.)

Autó, Traktor, Motorkerékpár
és mindennemü más gépek javitását végeztesse a
MOTORSZANATORIUMBAN
Bálint ucca 1.

Hangos Superszelekt, kristályos rádió 2 kagyloval 25 pengő Vásárhelyi ucca 69. 7975-30

Friss tej állandóan kapható Szemere Bertalan ucca 18 szám alatt. 8078-26

Most itt van az ideje, hogy a házát bemeszelje, mindenkinek érdeke, hogy a
Inzámnál vegye. meszelőt Kisgörgős ucca 5 sz.

Pénzkölcsönöket
budapesti banktól a Nemzeti Bank kamatleszállitása folytán 9 és fél, 10 és fél százalék mellett közvetit, illetve magasabb kamatozásu kölcsönöket kicseréltet **TOFFLER LAZÁR**
pénzkölcsönközvetitő
I. Báró Harucker ucca 8. sz. a.
Zöldbuza hitelt is közvetitek.

TAKARÉK TÜZHELYEKET
tüzhely felszereléseket, kályhákat, lemezárukat és mindennemü
épület és géplakatos
munkák készitését, vizvezeték és fürdőszoba berendezések szerelését legolcsóbban vállalja
MOLNÁR ANTAL Sáfrány M. ucca 20.
Autogén heggesztés felelősség mellett.

Értesitem
a tisztelt közönséget, hogy üzletembe jó és
friss árúk érkeztek,
melyeket a legalacsonyabb napi áron árusitom. Szives pártfogást kérve maradok tisztelettel:
Rébely Vigh András
bőr- és cipészkellékek kereskedése
SZENTES, Petőfi ucca 13. szám.

Mész, cement, kőpor
bármily mennyiségben
azonnal házhoz szállitva
legjutányosabban beszerezhető
Molnár festéküzletben
6580 Kossuth ucca 3.

Minden árut olcsón és jót!
Iskolaszereket a Hangyában
vásároljunk, mert ott a legolcsóbbak!
Mezőgazdasági gépekben gyári lerakat. Telefon 35.
Tüzelőanyagok raktára

Műbutorok javitását tisztitását
felelősség mellett legolcsóbban készíti
Kanász N. Mihály
Bocskai ucca 16. épület és butor asztalos

NE ESSEN KÉTSÉGBE
Nem romlik el télire eltett savanyusága, ha
ESERCET
GYARMATI füszeresnél vásárol a Mozi mellett.

Saját termésü bor literenként is kapható II., ker. Honvéd ucca 71 szám alatt. 8101-30

Rádió

Péntek, október 24

9.15: Ujsághir
9.45: Egyházi
dalmi templomból.
»Missa de Angelis«
felajánlása Jézus Sz
gadalmi templomba
11.10: Nemzeti
állásjelentés magyar
12.00: Szeged
hatóságának diszkö
házmegye alapitásá
kalmából.
12.35: A hang
1: Pontos idő
vizállásjelentés.
2.30: Hirek, é
3: Piaci árak,
4.00: Zsoldos
feltalálóról«. Felol
Utána: Ponto
állásjelentés, hirek
5.00: Magya
Operaház tagjaibó
senye. Karnagy:
nyitány. 2. Erke
dály Zoltán: Ha
dini: Farsangi l
mark: Sába ki
6.00: A D
rádióamatőr kiá
Szegedről. Konferá
gutovitz Károly dr.
a dijak kiosztása.
6.45: Gyorsiró
7.30: A Palest
szegedi Fogadaln
Dohnányi Ernő
Kálmán
8.50: Előadás
fa«. Irta: zalai S
szerzette: Kiszely
za, a Nemzeti Szi
Székesfővárosi ze
Bor Dezső.
Majd: Rácz B
hangversenye a

Csor

Budapest, 55

tatás a szege
ncz Sándor
mise a szege
nt misét Seré
biboros herce
beszédet Glat
a. Dohnányi
misé«-jének el
tagu zenekarr
nál: Antos K
nodás emlékm
Ünnepi beszéd
delmi miniszt
a szegedi F
vőjárás és v
elemi isko
beszédet mon
és közokt
Ferenc
nének letét
idő járás és v
felolvasása:
viziójról. 2. K
rseny a szeg
ság legnagyo
hauer Lajos
er Károly k
a Studió
k dalokkal.
Ede. Rende
szünetjében:
enyeredmény
időjelzés, hir
Terézia honv
gversenye. K
ben; Időjárás
ajos és cigán
Gellért-szál

FIGY
Ha jó
fordulj
KI
műköszörűshöz
Klauzál ucca s
lót, késeket, o
milyen vágósz
állással köször
a legfinomabb
rikai gyártmán
késeket, hajv

EM
akar,
mmal
el
ucca 26 és
rotvát, ol-
et és bár-
olcsón és jót-
on tartom:
ngol és ame-
kat, ollókat,
zsebkéseket.

Névnap
összef
legfinomab
BOR
Más egyéb
olcsóban be
Sáfrán
kereskedőnél. —

a és szén tü
dó Sáfrány
8111

Villany és
legol
Pilc
villany
Kisér ucca 14

állapotban l
keresek. Cim
6597-
lkalmazást k
kiadóhivatalb
8112
Szemere Ber
8078
t is kapható
alatt. 8101
körtefák elad
Ugyanott
8102
za és hasáb k
szám alatt V
7952

Nyomatott az »Alföldi Ujság« könyvnyomda és lapkiadó vállalat nyomdájában Szentesen.