MHC 1.505

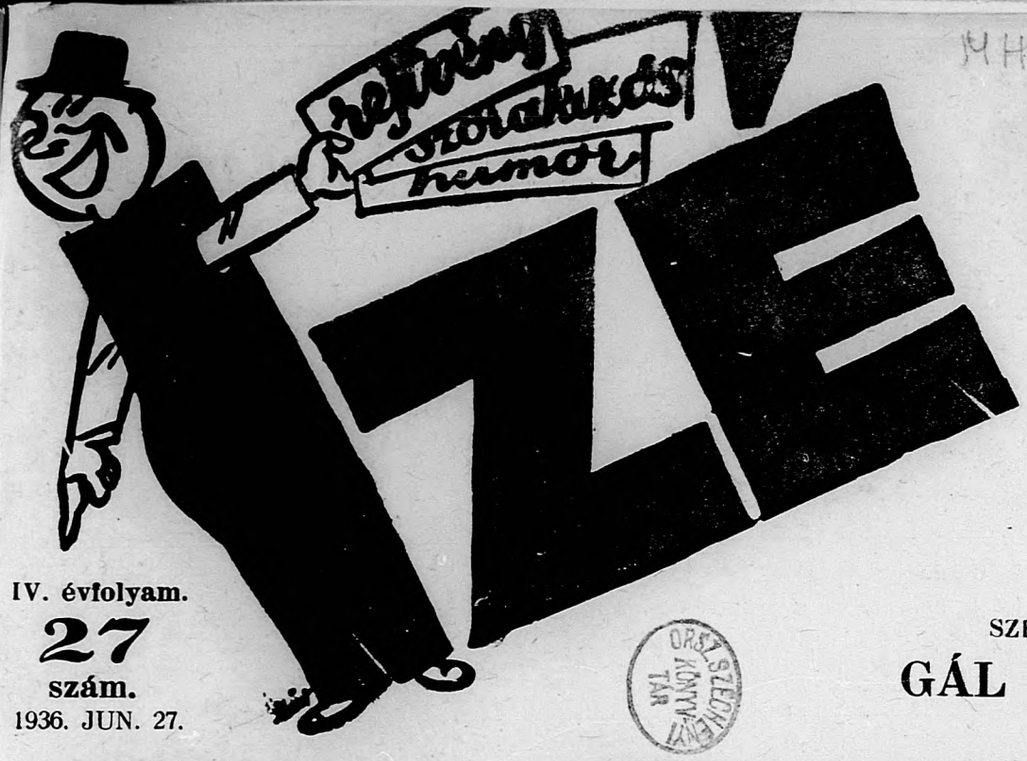


ÁRA:
12
FILLÉR

IV. évfolyam.
27
szám.
1936. JUN. 27.

ORSZ. SZÉCHÉNYI KÖNYVTÁR

SZERKESZTI:
GÁL GYÖRGY

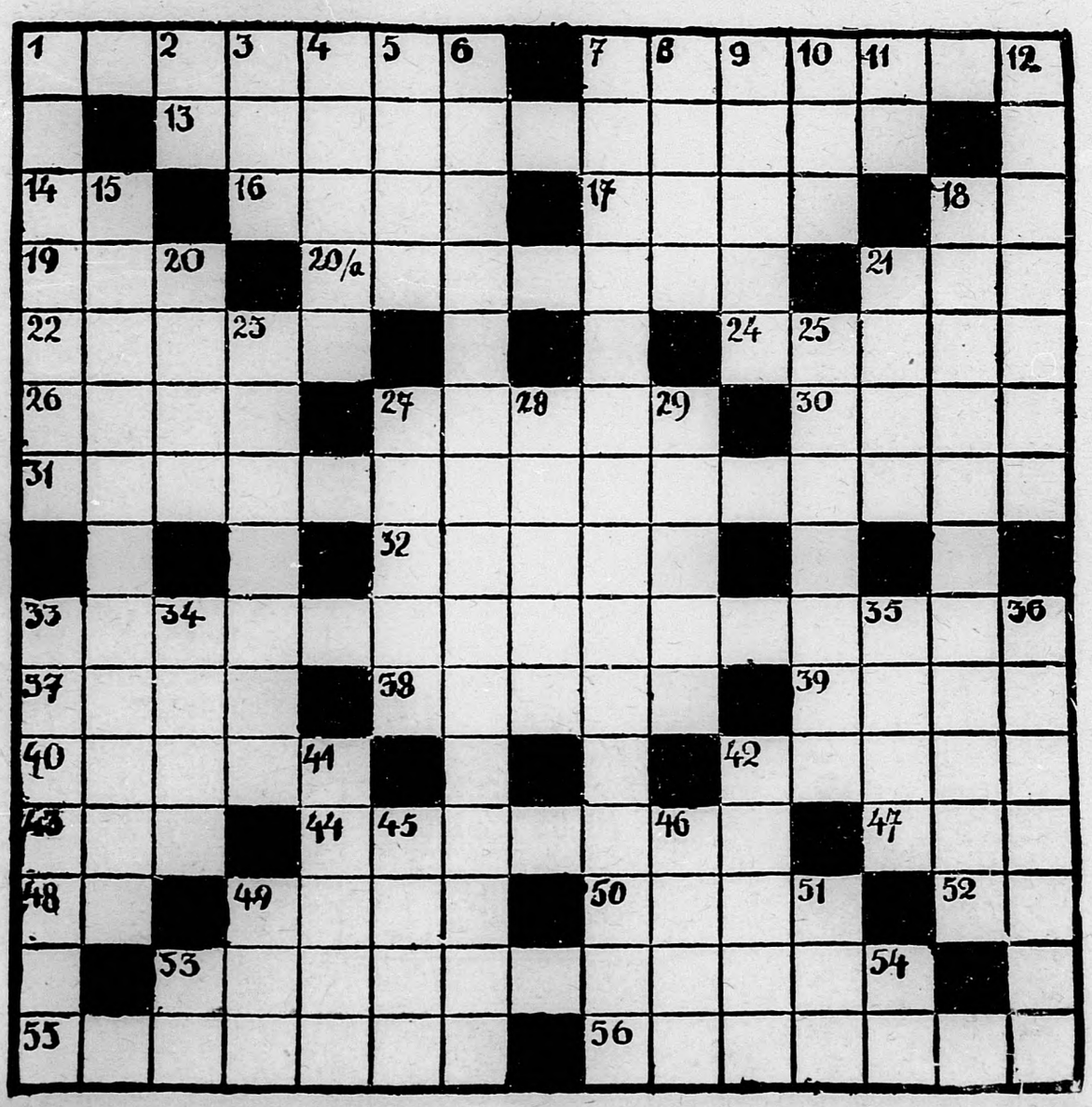

# RAVASZ RÓKÁK RÉSZÉRE

*(Ábra a 19. oldalon.)*

**Vízszintes:**

1. Gyümölcs
5. Imavégződés
9. Idegen férfinév
15. Ketelbey zeneműve
19. Papírmérték
20. Helyhatározó
21. A földnek a nap szolgáltatja
22. Német névelő
24. Orosz folyó
25. Különlegességi dohány
27. Mellkas-csont
28. Egyenes kard
30. Abesszín császár volt
32. Vigyázó
33. Varjúféle madár
34. Jövedelem
35. ... et labora!
36. Amerikát „megjárta" művésznőnk keresztneve
37. Vármegye
38. Angol férfinév
40. „49"
41. Török tiszt
42. Nobel-díjas amerikai író (v — w)
43. Gyümölcs
44. Görög betű
45. Ledob, lehajít
46. Halászeszköz
47. óriási lajhár
49. Szemérmetlen, erkölcstelen
50. Osztrák tartomány
51. Körút rövidítése
52. Falusi megszólítás
53. Az egyik apostol
54. Belök, letaszít
55. Nevetést utánzó szó
56. Árpádházi király előneve
57. Egységnyi űrtartalmú
59. Állati belsőrész
60. Egyforma magánhangzók
61. Eredménnyel jár
62. Személyazonosság
63. Zsemlyenagyságú fonott kalács
65. Hevesmegyei nagyközség
66. Menyasszony
67. Fogoly
69. Az egyik villamos pólus
71. Az olasz királyné neve
73. Folyadék
74. A világtörténelem egy halhatatlan alakja
79. Hirtelen előkap
80. Északi nép
81. Női név

**Szende Emilné**

**kozmetikus** Benczur-utca 2. Telefon: 26-9-91. Modern arc- és szemöldökápolás Hajszálírtás vill nnyal Helyi fogyasztás Tanítványképzés.

**Függőleges:**

1. Herczeg Ferenc színműve
2. Magasrangú katona
3. Római 1050
4. Helység a Bácskában
5. Alegnagyobb ind uralkodók egyike
6. Labdajáték
7. Kicsúsztat a kézből
8. Biztatószó
9. Igekötő
10. = 35. vizsz.
11. Tolnay Dénes névjele
12. A hőmérőn látható
13. Fizetség névelővel
14. Közbiztonsági kirendeltség
16. Arra a helyre
17. Spárga
18. Most aktuális ige
23. A növények szaporodási szerve
25. Kutat
26. Dolog, tárgy — latinul
27. Jogtalanul használ
29. Vonatkozó névmás
30. Folyadékba süllyeszt
31. Elpusztít
33. Helység a Tisza mentén
34. Kavar
37. Használhatónak, alkalmasnak bizonyul

MHC 1.505 A2.777

Budapest, 1936 junius 27-től julius 4-ig. IV. évfolyam 27. (175.) szám.

Előfizetési árak:
Egész évre - - - - P 6.—
Félévre - - - - - P 3.—
Egyes szám ára 12 fillér.

# IZÉ
REJTVÉNYUJSÁG

Megjelenik minden szombaton

Szerkesztőség és kiadóhivatal: Budapest, Pannonia-u. 46/a.
Telefon: 1-931-14

AZ IZÉ MINDEN EURÓPAI FŐVÁROSBAN KAPHATÓ!
Külföldi árak: Ausztriában —·20 garas, Csehszlovákiában 1·— korona, Olaszországban 0·50 lira

DEBRECZENI KÖNYVTÁR

# LÁNC, LÁNC, ESZTERLÁNC

## Szólánc

| | | | | |
|---|---|---|---|---|
| BÁ | | | KAR | |
| | TÁR | | | TA |

**Az üres kockákba ugy irjunk egy-egy szótagot, hogy az, ugy az előtte, mint az utána levő szótaggal egy értelmes szót alkosson.**

## Szorozzunk!

Megadunk egy számot: 142857.

Tessék ezt megszorozni 2, 3, 4, 5 és 6-al. Az egyes sorozatok eredményét hasonlítsuk össze egymással. Milyen érdekes dolgot tapasztalunk?

## A kezdet és a vég

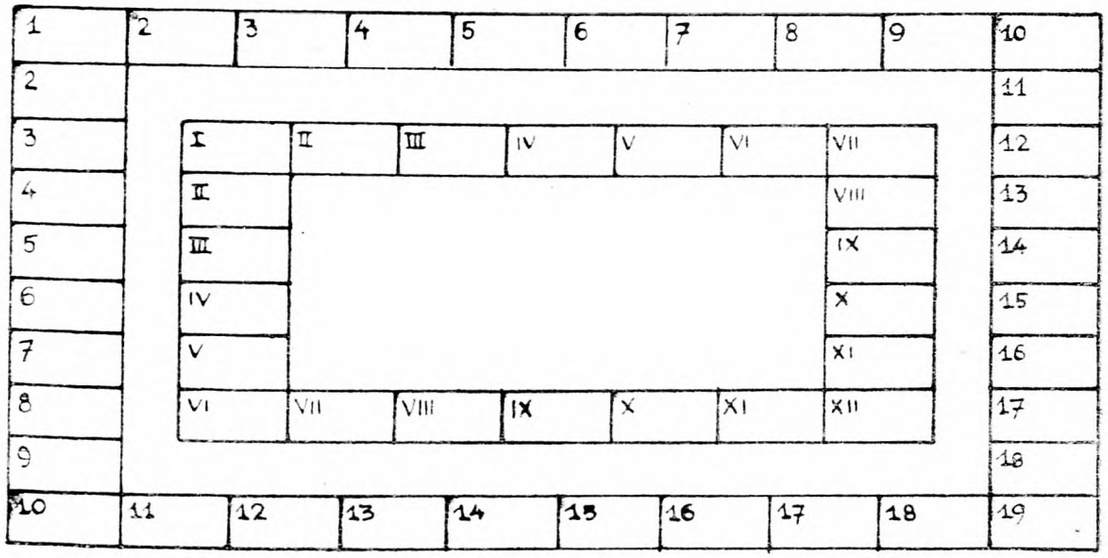


Fenti ábrába írjunk a kis kockákba egy-egy szótagot úgy, hogy az a következő szótaggal együtt (mint „Szólánc" rejtvényünkben is) folytatólagos értelmes szavakat kapjunk. Az 1. sz. kockában kezdjük PI szótaggal és a 19. sz. kockában végezzük KÁR szótaggal. Ugyanígy az I. sz. kockába írjuk a SER szótagot, és végezzük a XII. sz. kockával a PÁL szótaggal. Akinek sikerül a feladat megoldása, arról az IZÉ szerkesztősége kiállítja az éles rejtvénylogika bizonyítványát. Tehát rajta! Kezdjük . . .

# A fuloldali keresztrejtvény szövege:

## Vízszintes:

1. Pesti zeneszerző
5. *A parlamenttel kapcsolatos esemény*
8. *Az elmult hét ritka természeti tüneménye*
13. Mohamedán pap
14. Táplálék
15. Étel-ízesítő
16. Szőrmedarab
17. Török cím
19. Iz
20. Római 51
22. Ürmérték röv.
23. Éktelen „disznó"
24. Macskaabrak
26. Csősz
27. Román pap
29. Névelő
30. Középkori francia hadvezér „félelem és páncélnélküli" lovag
51. Vágány — jármű
33. Ping-pong játékosunk
34. Gyilkolja
36. Német „ő"
37. Lekvár
38. Körlevél címzése
40. Megy
41. Pozsonyi Tornaegylet
42. Nagyiványi Zoltán
44. Olaj, más nyelven
46. Fegyveres
48. Pirosító
53. Tengeri bomba
54. Ideszólít
55. „Bók" anagrammája
56. Alulra
57. S. Á. D.
58. Zabolátlan
60. Azonos betűk
61. Vermet készít
63. Belülre
64. Zizegés
65. Bécsi futballcsapat
66. Moziban történik
69. Küzdelem
70. Bálint Imre
72. Verés
73. S. A.
74. Képviselő, volt miniszter
75. Nyelvtani fogalom
76. Szintén
78. Opus röv.
79. Láb része
81. Evangelista
82. Vizinövény
84. Gyarapodik
86. Mohamedán bíró
88. Pesti színésznő
89. Olasz város

## Függőleges:

1. Iróedény
2. Nép
3. Jövő zenéje
4. Mutatószó
5. E nap
6. Főnemes-cím röv.
7. Ki tulajdona?
8. Ital, névelővel
9. Régi római város
10. Divatjamult tánc, fonet.
11. Orosz folyó
12. Meccs eseménye
18. Képviselő
21. Foglalkozási ágak gyűtőneve
24. Rejtvény
25. Lengyel János
27. 3.14
28. Liget — németül
29. *Óriási tömeg részvételével lebonyolított verseny*
30. Török cím
31. Sporteszköz
32. Te meg ő
35. Idegen férfinév
39. Fémes elem
41. Rituális hajviselet

# Szellemi sport

## Sötét kaland

*A júniusi kánikulában a hűs dunaparti levegőn találtuk meg Paddington barátunkat. A napfogyatkozásról volt éppen szó, mikor Jeffrie a homlokára ütött és megszólalt: — Még nem mondtam el nektek annak a napfogyatkozásnak a történetét, amely az életemet mentette meg.*

*Afrikai expedícióban vettem*

*részt, mikor a dsungel mélyén benszülöttek rajtunk ütöttek és megkötözve falujukba hurcoltak. Rövidesen kiderült, hogy kannibálok karmaiba kerültünk, akik meg fognak enni bennünket.*

*Egy szép reggel arra ébredtünk, hogy a lakomát aznapra készítették elő. Már megkezdődtek a szertartások és tudtunkra adták, hogy istenüknek, napnak fognak feláldozni. Kétségbeesett helyzetünkben mentő ötletem támadt, mert eszembe jutott, hogy aznapra napfogyatkozást jelez a naptár. Egy benszülött szolgánk tolmácsolásával közöltem a főnökkel, hogy én még az ő istenüknél is hatalmasabb vagyok és ha nem engednek mindnyájunkat szabadon, akkor elsötétítem az ő istenüket, a Napot.*

*Nem hittek szavaimnak és tovább folytatták szertartásaikat, hogy befejezésül minket máglyára vessenek és félig megsülve elfogyasszanak.*

*Szerencsénkre a várt természeti tünemény még a vég előtt bekövetkezett. A nap egyre sötétebb lett és hamarosan éjszaka borult fölénk. Ekkor ők fogták könyörgésre a dolgot. Tudva, hogy még félóráig sötét lesz, nemcsak az életünket és szabadságunkat nyertük vissza, hanem engem ott akartak fogni istenüknek.*

*Én erre nem vállalkoztam, hanem félóra mulva visszaadtam nekik a napot és társaimmal rövidesen továbbálltunk a kellemetlen helyről.*

*Paddy itt elhallgatott. Ki tudja, mi volt e történetében a szokásos hazugság?*

# HANGTALAN HETI HIRADÓ

**Mi történt a nagyvilágban 1936. junius 19-től 26-ig.**

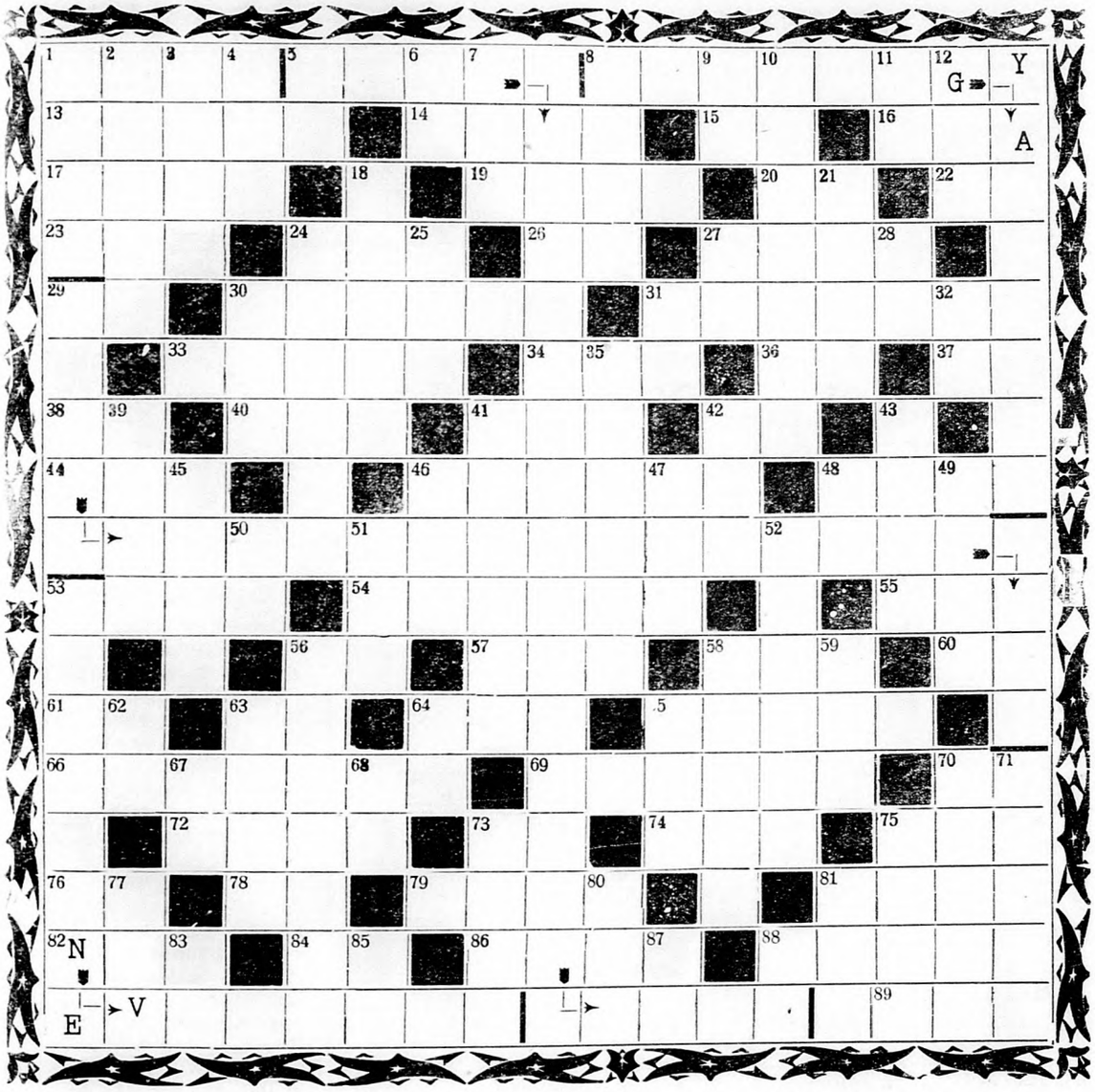


42. Égitest
43. Színházi alkalmazott
45. Hangszer
46. Kölyök — angolul
47. Az emberek megkülönböztetéseül szolgál
48. Sir
49. Kabátféle
50. Gallium jele
51. Német névelő
52. Csökken
53. *Köztisztviselők által várt esemény*
56. Leszakítaná
58. Főváros
59. 549
62. Szintén ne
63. Akasztófa
64. Mássalhangzó
65. Fogoly
67. Varrnak vele
68. Kötőszó
70. Kocsifajta
71. Kilátásba helyezi
73. Idegbetegség
75. Keret
77. Csik
80. Ford.: női név
81. Csőcselék
83. Mégis
85. Előd
87. Zeus ideálja volt
88. Kárpáti Aurél

# A fuloldali keresztrejtvény szövege:

## Vízszintes:

1. Pesti zeneszerző
5. *A parlamenttel kapcsolatos esemény*
8. *Az elmult hét ritka természeti tüneménye*
13. Mohamedán pap
14. Táplálék
15. Étel-ízesítő
16. Szőrmedarab
17. Török cím
19. Iz
20. Római 51
22. Ürmérték röv.
23. Éktelen „disznó"
24. Macskaabrak
26. Csősz
27. Román pap
29. Névelő
30. Középkori francia hadvezér „félelem és páncélnélküli" lovag
31. Vágány — jármű
33. Ping-pong játékosunk
34. Gyilkolja
36. Német „ő"
37. Lekvár
38. Körlevél címzése
40. Megy
41. Pozsonyi Tornaegylet
42. Nagyiványi Zoltán
44. Olaj, más nyelven
46. Fegyveres
48. Pirosító
53. Tengeri bomba
54. Ideszólít
55. „Bók" anagrammája
56. Alulra
57. S. A. D.
58. Zabolátlan
60. Azonos betűk
61. Vermet készít
63. Belülre
64. Zizegés
65. Bécsi futballcsapat
66. Moziban történik
69. Küzdelem
70. Bálint Imre
72. Verés
73. S. A.
74. Képviselő, volt miniszter
75. Nyelvtani fogalom
76. Szintén
78. Opus röv.
79. Láb része
81. Evangelista
82. Vizinövény
84. Gyarapodik
86. Mohamedán bíró
88. Pesti színésznő
89. Olasz város

## Szellemi sport

# Sötét kaland

*A júniusi kánikulában a hűs dunaparti levegőn találtuk meg Paddington barátunkat. A napfogyatkozásról volt éppen szó, mikor Jeffrie a homlokára ütött és megszólalt: — Még nem mondtam el nektek annak a napfogyatkozásnak a történetét, amely az életemet mentette meg.*

*Afrikai expedícióban vettem*

*részt, mikor a dsungel mélyén benszülöttek rajtunk ütöttek és megkötözve falujukba hurcoltak. Rövidesen kiderült, hogy kannibálok karmaiba kerültünk, akik meg fognak enni bennünket.*

*Egy szép reggel arra ébredtünk, hogy a lakomát aznapra készítették elő. Már megkezdődtek a szertartások és tudtunkra adták, hogy istenüknek, napnak fognak feláldozni. Kétségbeesett helyzetünkben mentő ötletem támadt, mert eszembe jutott, hogy aznapra napfogyatkozást jelez a naptár. Egy benszülött szolgánk tolmácsolásával közöltem a főnökkel, hogy én még az ő istenüknél is hatalmasabb vagyok és ha nem engednek mindnyájunkat szabadon, akkor elsötétítem az ő istenüket, a Napot.*

*Nem hittek szavaimnak és tovább folytatták szertartásaikat, hogy befejezésül minket máglyára vessenek és félig megsülve elfogyasszanak.*

*Szerencsénkre a várt természeti tünemény még a vég előtt bekövetkezett. A nap egyre sötétebb lett és hamarosan éjszaka borult fölénk. Ekkor ők fogták könyörgésre a dolgot. Tudva, hogy még félóráig sötét lesz, nemcsak az életünket és szabadságunkat nyertük vissza, hanem engem ott akartak fogni istenüknek.*

*Én erre nem vállalkoztam, hanem félóra multa visszaadtam nekik a napot és társaimmal rövidesen továbbálltunk a kellemetlen helyről.*

*Paddy itt elhallgatott. Ki tudja, mi volt e történetében a szokásos hazugság?*

## Függőleges:

1. Iróedény
2. Nép
3. Jövő zenéje
4. Mutatószó
5. E nap
6. Főnemes-cím röv.
7. Ki tulajdona?
8. Ital, névelővel
9. Régi római város
10. Divatjamult tánc, fonet.
11. Orosz folyó
12. Meccs eseménye
18. Képviselő
21. Foglalkozási ágak gyűtőneve
24. Rejtvény
25. Lengyel János
27. 3.14
28. Liget — németül
29. *Óriási tömeg részvételével lebonyolított verseny*
30. Török cím
31. Sporteszköz
32. Te meg ő
35. Idegen férfinév
39. Fémes elem
41. Rituális hajviselet

# HANGTALAN HETI HIRADÓ

**Mi történt a nagyvilágban 1936. junius 19-től 26-ig.**

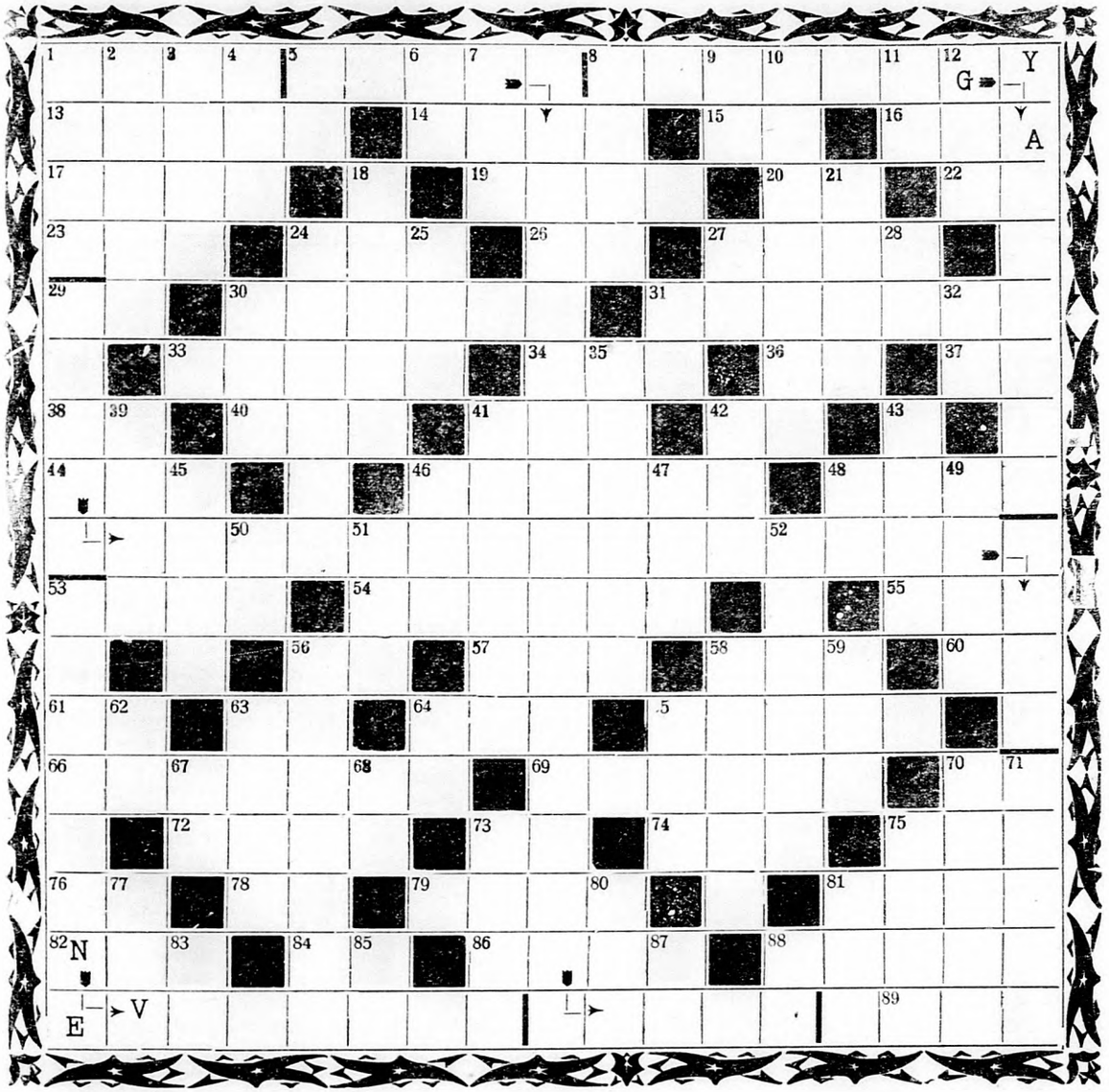


42. Égitest
43. Színházi alkalmazott
45. Hangszer
46. Kölyök — angolul
47. Az emberek megkülönböztetéseül szolgál
48. Sir
49. Kabátféle
50. Gallium jele
51. Német névelő
52. Csökken
53. *Köztisztviselők által várt esemény*
56. Leszakítaná
58. Főváros
59. 549
62. Szintén ne
63. Akasztófa
64. Mássalhangzó
65. Fogoly
67. Varrnak vele
68. Kötőszó
70. Kocsifajta
71. Kilátásba helyezi
73. Idegbetegség
75. Keret
77. Csik
80. Ford.: női név
81. Csőcselék
83. Mégis
85. Előd
87. Zeus ideálja volt
88. Kárpáti Aurél

# Három kisszakaszra való

**Szótagkereszirejtvény** — **Minden kockába 1—1 szótag irandó.**

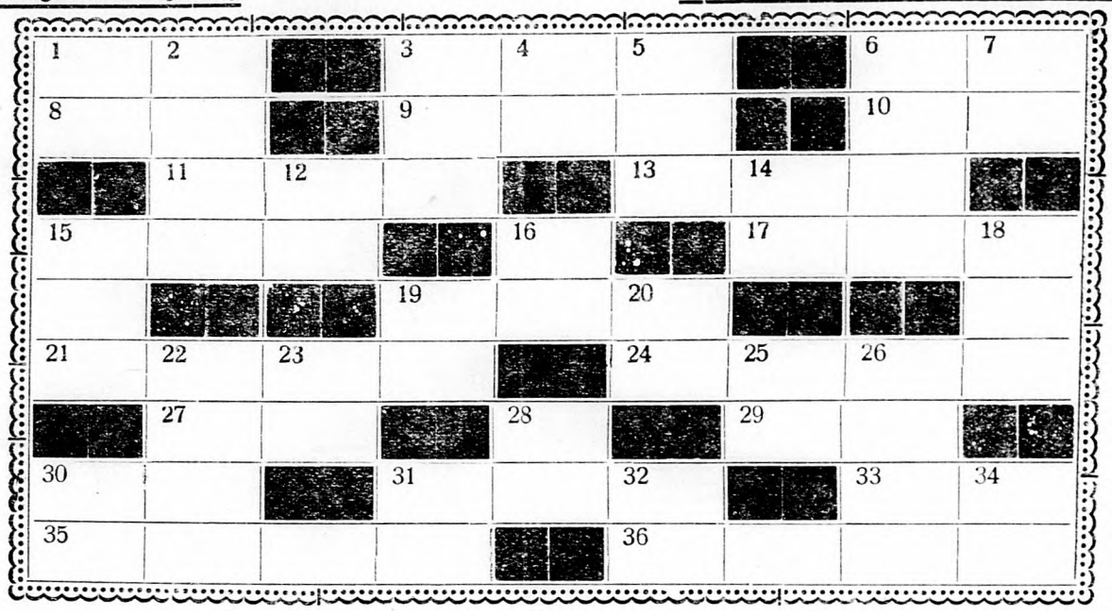

## 1 könnyű – 1 nehéz

*1. Raupacknak melyik híres darabját ismerjük?*

*2. Vészi Margitnak ki volt a férje és hogy hívják leányát?*

*3. Melyik Jókai-regényben esik szó pünkösdi királyságról?*

*4. Mi az arab tartományi kormányzó másik neve?*

*5. Hol tartják Bécsben a nagy nemzetközi futballmérkőzéseket?*

*6. Ki volt az 1870—71. francia-német háború idejében Ausztria miniszterelnöke?*

*7. Mi a puder neve magyarul?*

*8. Ki írta a „Lépvessző"-t?*

*9. Az egykori orosz minisztertanács neve?*

*10. Melyik állat a felis concolor?*

### Vízszintes:

1. Mekkában őrzik ezt szent követ
3. Üres lakás
6. Petőfi-vers alakja, aki mindenre ráér (Pál)
8. Hajdui nagyüözség
9. Zsidó prófétanő, aki Licera legyőzésében résztvett
10. Csitt, ne mondja el senkinek!
11. Színezés idegen szóval
13. Ázsiai állam
15. A szezón egyik nagysikerű filmjének címe
17. Egykor
19. . . . nézek asszonyom (egy régi táncsláger)
21. Vízesés
24. Békafajta
27. Kupléénekes neve
29. Női név
30. Tengeralatti vezeték
31. Miatta
33. Középkori olasz humanista
35. Régi közjogi méltóság
36. Alkalmas újévi ajándék

### Függőleges:

1. Vízinövény
2. Pályás szekér
3. Kinyomoz, megvilágít
4. Finn kikötőváros
5. Némafilm-korabeli magyar világsztár (Lucy)
6. Ázsiai állam, maharadzsája még e szakmában is feltünik gazdagságával
7. Felvidéki kisebbség
12. Lábat lógat, lenget
14. Régen így hívták a női
15. Kabáttal szokás tenni
16. Estélyi ruhaanyag (A zárt szótag azonos a 34-es második szótagjával)
18. Kis pikkelyes
19. Este olaszul, fon.
20. Rövid, meleg bunda
22. Keleti női név
23. A törvényszék elnöke
25. Ping-pong világbajnok
26. Harc után szokás elszívni
30. Nyereg része
31. Szépség istennő
32. Teljesen megtöltve
34. Másoló (papír)

### BETÜCSERE

SÖRTE — KOROM — FORGÁCS — ÁLLÁS — PÁROS — PÁRTA — ÓLOM — MAJOM — POSTA — PORTÁL.

Minden szóban egy betűt változtassunk meg, amely azoknak új értelmet ad. A 10 új betű a megadott sorrendben egybeolvasva egyházi méltóság nevét adja.

# Ez csak játék?

## Nézze meg az ember

figyelmesen ezt az ábrát, azután takarja le és emlékezetből rajzolja le. Vajjon fog-e sikerülni?

## *Egyperces séta*

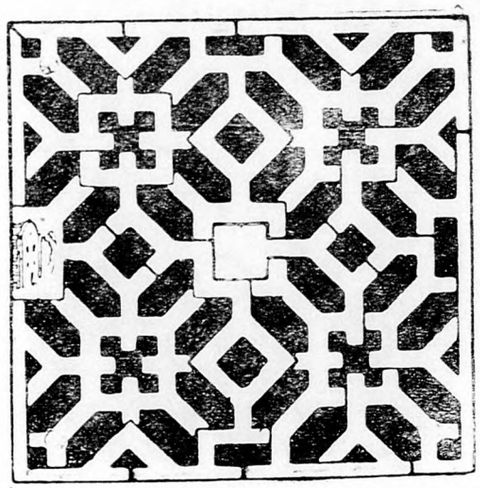

*A középső kockából jussunk el a házig 60 másodperc alatt.*

## *Órarejtvény*

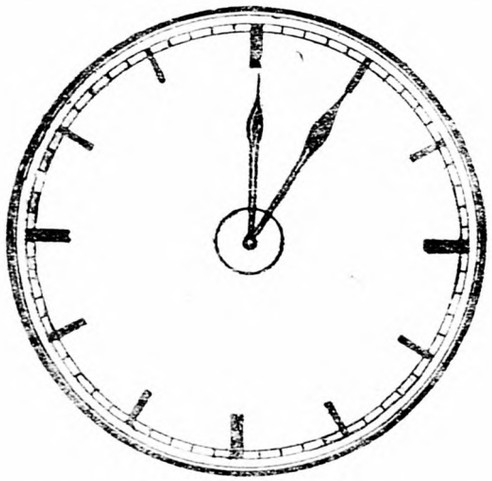

4, 6, 5, 3, 7 = Pesti kávéház
11, 10, 9, 2 = Mond valamit
12, 8, 1 = Irénke

*Az óra számlapjára, a számok helyére írjuk a megfelelő betűket és akkor egy kiváló művésznőnk nevét kapjuk.*

## Közeledik az olimpiász

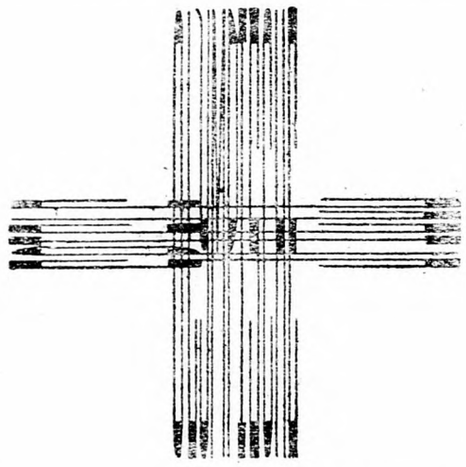

**Németország ezzel a rejtvénnyel csinál propagandát az olimpiai játékoknak. Tessék elolvasni a titokzatos betűket.**

**TOLVAJ — KASSA — CSUKA — VIZES — TÉTEL**

Minden szó közepét nézzük meg figyelmesen! Mit állapithatunk meg belőlük?

# VIDÁM NEGYEDÓRA

## „B" a kezdet, mi a vég? — Tudom ezt már réges rég!

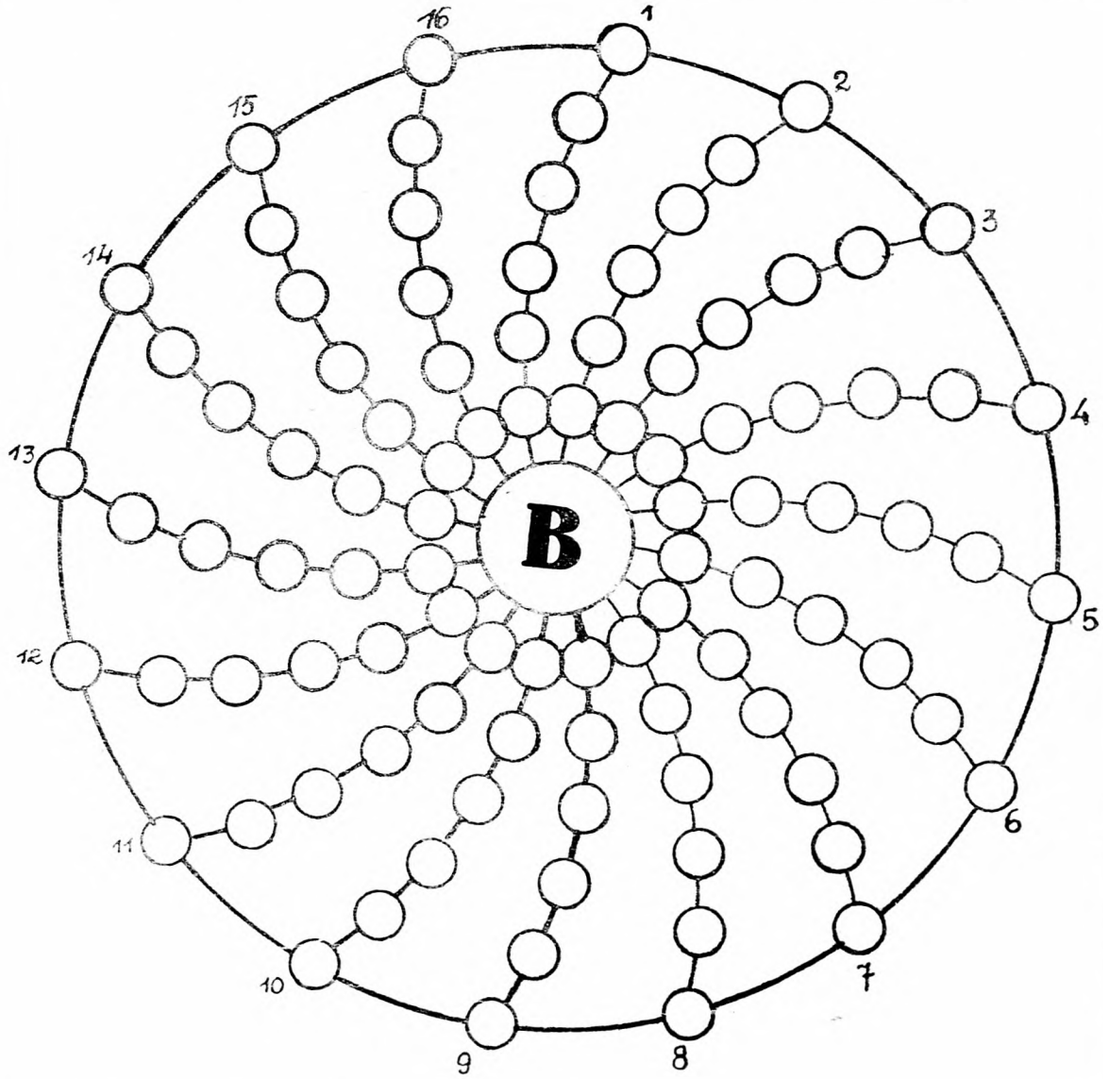


### *A budapesti kaland*

Ezt a regénycímet, amely 16 betűből áll, írjuk be a külső nagy kör karikáiba és szerkesszünk hozzá olyan szavakat, melyeknek mindig „B" a kezdőbetüje. Au de kemény dió lesz! . . .

**IZÉ nélkül nincsen vikend!**
**Fejtsen rejtvényt — s így lesz víg kend!**

# LABDAREJTVÉNY

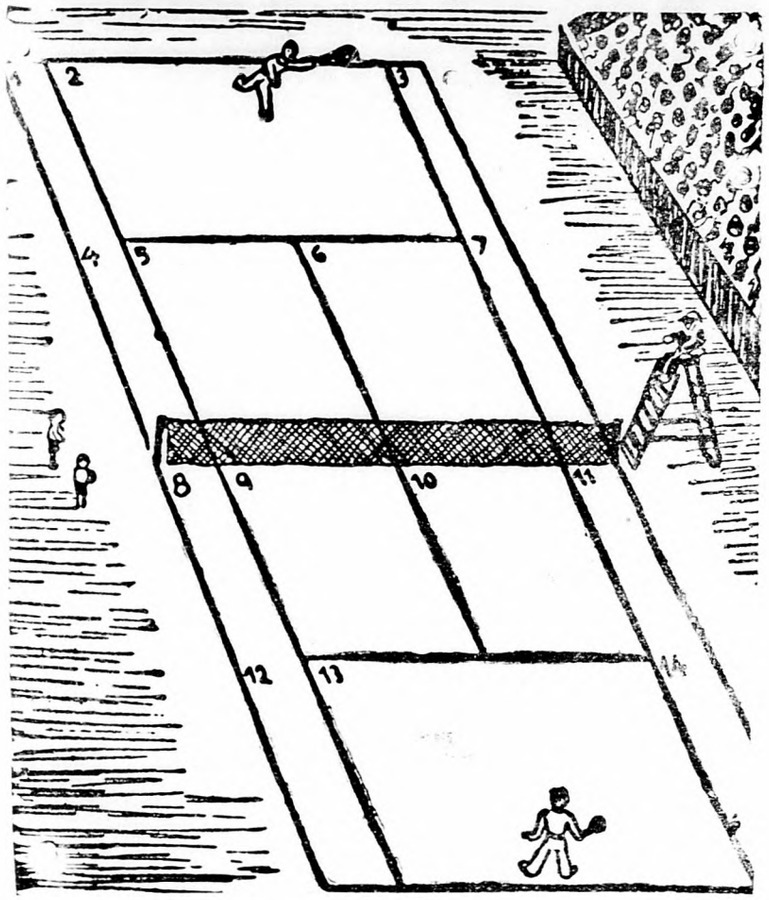


*Az ábra tenniszpályát mutat be a, pálya szabályszerűen van beosztva és egyes részei számozva vannak. A számok helyébe szótagokat írjunk s akkor a következő értelmű szavakat kapjuk:*

1—2—3 = Szám
4—5—6—7 = Eső követi
8—9—10—11 = Fiú és leány
12—13—14 = Eredményes

*Ha ez megvan, akkor olvassuk össze a belső pálya számait, a 2, 5, 6, 9, 10, 13-as számokat helyettesítő szótagokat és akkor egy Tolsztoj-regény címét kapjuk.*

*A szótagok a következők:*

ÉS — RU — BI — BE — KE — BO — ROM — RÜL — BOY — BÉ — HÁ — SI — SZÁZ — LÁS


"Jó Könyvek"
sorozat legujabb kötete:
Szőnyi Zoltán:
**Telihold**
Regény
Füzve P **1.50,**
kötve P **2.40**
A fiatalság és a lángoló szerelem regénye
Pantheon kiadás.



**A tudomány mindenben halad!**
Ezt bizonyitja az uj tökéletes habzó borotvakrém is, a
**RAZ-EX**
Egy kísérlet és meggyőződhetik, hogy a legerősebb szakáll leborotválása is gyerekjáték és az arcot bársonyos puhává teszi. Uvegtégelyárak: —.48, —.80, 1.60.
Kapható minden jobb szaküzletben


## Szellemi sport

## Ki tud többet?

*Ujabb sorozat*

K.

L.

M.

**Milyen tárgyak vagy fopek fölött látható betükgalmak kezdődnek a kékel? Ki tud többet?**

# VASÁRNAP DÉLUTÁN

1936. JÚNIUS 28.

## Függőleges

1. Idézet Kiss József egyik legszebb verséből
15. Idézet — németül
16. Csillagászati műszó
17. Német összetételekben tüzi-t jelent
18. Rövidített amerikai keresztnév
20. Francia tagadás
22. Amerikai írónő keresztneve
23. Becéz, babusgat
26. Riadalom
28. Felkiáltás
29. Közmondás
30. Megvédelmez
31. Fonetikusan olvasva: katekizmus
32. Megkíván
33. Az ilyen dalok múzsája volt Erato
35. Színész monogramja
37. Egymást követő betűk
38. Ázsia francia neve
39. Magyar író monogramja. (Aranysárkány)
40. Elcsábít
43. Bece női név
45. Egyedül — olaszul
47. Francia névmás
48. Vörös — németül
49. Mascagni operája
51. Német semleges névelő
52. Árengedmény
54. Övé — franciául
55. Olasz fennhatóság alatt álló dalmát város
58. Idegen sorszámrövidítés
59. Atom — mássalhangzói
60. Footballbíró
62. Szántóföld — latinul
63. Jómagad
65. A vas vegyjele
67. 1000 gramm
68. Nem állta meg a helyét
71. Egy szót sem szól
72. Vág, mes
73. Mutatószó
75. Puskával teszi a vadász
76. Parasztember
78. Régimódú
80. Antal idegen változata

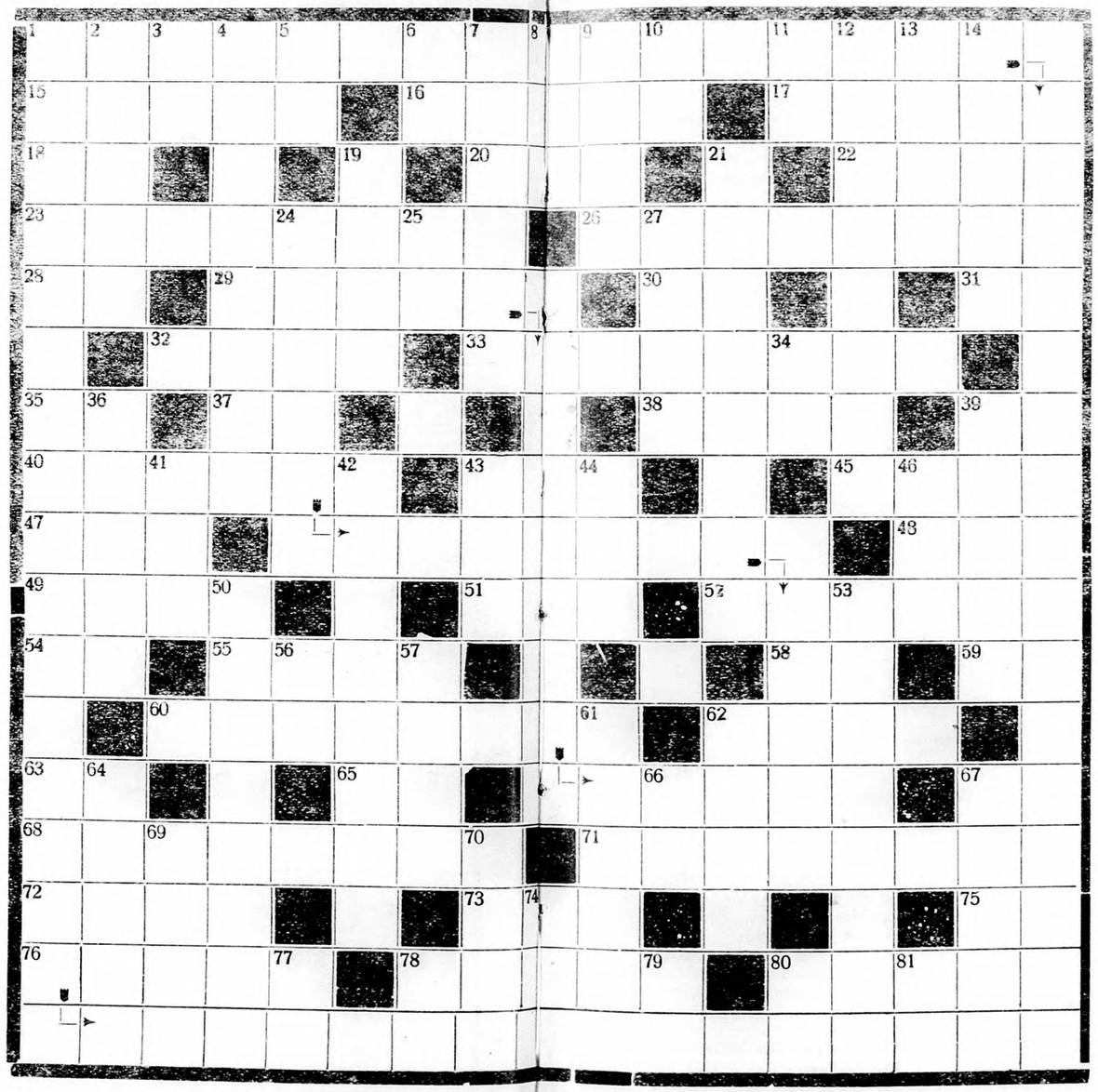

## Vízszintes

1. Egy régi anekdóta szerint Deák Ferenc az időben, mikor a dohányzás tilalma még járta, útközben azt kérdezte egy faluban: szabad-e ott dohányozni? mire egy paraszt ezt felelte neki
2. Magyar város
3. &
4. A húsleves
5. Ezt a lapot a kávéházban lehet megkapni
6. Ypern határai
7. U. S. A.-állam
8. Műnyelv
9. Karinthy fia
10. Egy ital mássalhangzói
11. F. B.
12. A Courts-Mahler regények jelzője
13. Iskola
14. Kinek?
19. Névelős végtag
21. Kesztyü készül belőle
24. Tangó refrénje
25. ÁÁ ÁÁ
27. Erre int a legtöbb példaszó
34. Kínai név
36. Gyertyamárka
39. Kelmeanyag
41. 102 — római számmal
42. Lecsavar
43. Híres vasgyár van itt
44. Francia névmás
46. Dolgozz — latinul
50. „Hirig" — más jó pesti szóval kifejezve
53. Franciaországi félsziget
56. Cipészszerszám
57. Francia regényíró
61. Szigetek — németül
62. Az anyós férje
64. A vihar, a fejünk felett
66. Névelőnk
67. Tengeri rabló
69. Daniels keresztneve
70. Van egypupu, van kétpupu
74. A Mura német neve
77. Tagadás
78. Latin viszonyszó, német igekötő
79. Személyes névmás
80. De — latinul
81. Régi kettősbetű

Itt kivágandó

| | | |
|---|---|---|
| | | |
| | | |
| | | |

# 8 × 9 = 36 az IZÉ és a RAKÉTA

négyhetes közös rejtvényversenye

**II. hét 1. sz. rejtvény.**

Megfejtő neve: .....

Pontos cime: .....

Itt kivágandó

# Az IZÉ és a RAKÉTA

*megrendezi első közös rejtvényversenyét, melynek részletes feltételeit az alábbiakban ismertetjük:*

1. A pályázat négy hétig tart és 8 rejtvényből áll. Az egyes rejtvények váltakozva az IZÉ és RAKÉTA soronkövetkező számaiban jelennek meg.

2. Kikeresendő az IZÉ e rovatban közölt keresztrejtvényéből az a 9 betüből álló kis rejtvényrész, melynek azonos mása a RAKÉTA következő számában ugyancsak e cím alatt közölt teljesen más szövegű és ábrájú keresztrejtvényábrában fellelhető.

3. Ennek a 9 betünek megtalálása a pályázat célja. Ez a 9 betű írandó a pályázati szelvénybe.

**Szemléltetés céljából közlünk egy példát:**

**IZÉ**

```
    K   B
    E P E
  E | R E T | N E K
S Z | E R E | L
  Ü | T E M | E S
    E K E
    S   T
```

**RAKÉTA**

```
      S T
      É Z E
V E | R E T | L E N
  K | E R E | S
K É | T E M | B E R
      T P E
        S
```

(A bekeretezett 9 betű azonos.)

Tehát a 8 rejtvény 9—9 betüi, összesen 36 betű megtalálása jogosít a pályázaton való részvételre.

4. A 36 betűvel kitöltött 8 szelvény 1936. július 14. és 20-ika között egyszerre küldendő be akár az IZÉ, akár a RAKÉTA szerkesztőségének. A jutalmak jegyzékét az IZÉ mult heti címlapján közöltük.

Előre jó mulatást kiván

az **IZÉ** szerkesztősége.

a **RAKÉTA** szerkesztősége.

## A rejtvény szövege:

### Vízszintes:

1. Koszorús költőnk és egy költeményének címe
16. Német helyhatározó
17. Gyümölcs (névelővel)
18. Német zeneszerző
19. Erdélyi folyó
20. Tiszteletpéldány rövidítése
21. Görög praep.
22. Zeke — mássalhangzói
24. Vasúttársaság
25. Nem valódi
26. Költségekbe veri magát
28. Kedves — angolul
30. Igevégződés
31. Autós fogalom
35. Láb része (névelővel)
37. Abbahagyja a munkát
38. Dühös — pesti zsargonban
40. Igekötő, francia névelő
41. ... berg
43. Tiszta — angolul
44. Rosszul — franciául
45. Készpénz
46. Női becenév
48. Folyó — más nyelven
50. Ilyen — franciául
51. Filmszínésznő keresztneve
52. Maurice Leblanc regénye
53. Idegen valuta
54. Száz — szláv nyelven
55. Órahang
56. Rekedt — németül
57. Olasz névelő
58. Mutatószó — tárgyesete
59. T. R. K.
61. Régi hosszmérték
63. Tiltószó
64. Érzületű
66. Fedezetül adják a banknak
68. Viszketegség ellen próbál védekezni (ford.)
70. Megbüntet
73. Idegen és
75. Len németül
76. Nem enged meg
77. T. L.
78. Hátha?
80. A 78. vízsz. mássalhangzói
81. Címzés röv.
83. Kegy — szélei
84. A szabadságharc dicső tábornoka
85. Paradicsom
87. Kinzás
90. Színvonal
91. Békeffy szokta mondani konferánszaiban

### Függőleges:

1. Bankköltség
2. Film, fényképezőgépek számára
3. Művészet — franciául
4. A 80. vízsz. fordítottja
5. Hozzáragad
6. Mutatószó
7. Angol férfinév
8. Herczeg Ferenc regénye
9. Rövidítés — angol címzésekben
10. Rag
11. Okos, elmés
12. Minden hiba közepe
13. Brutális
14. Cigánynak szól

# 8 × 9 = 36

**Az IZÉ és a RAKÉTA négyhetes közös rejtvényversenye — 30 értékes jutalom!**

## II. hét 1. számu rejtvény.

Az IZÉ minden pénteken, a RAKÉTA minden kedden jelenik meg.

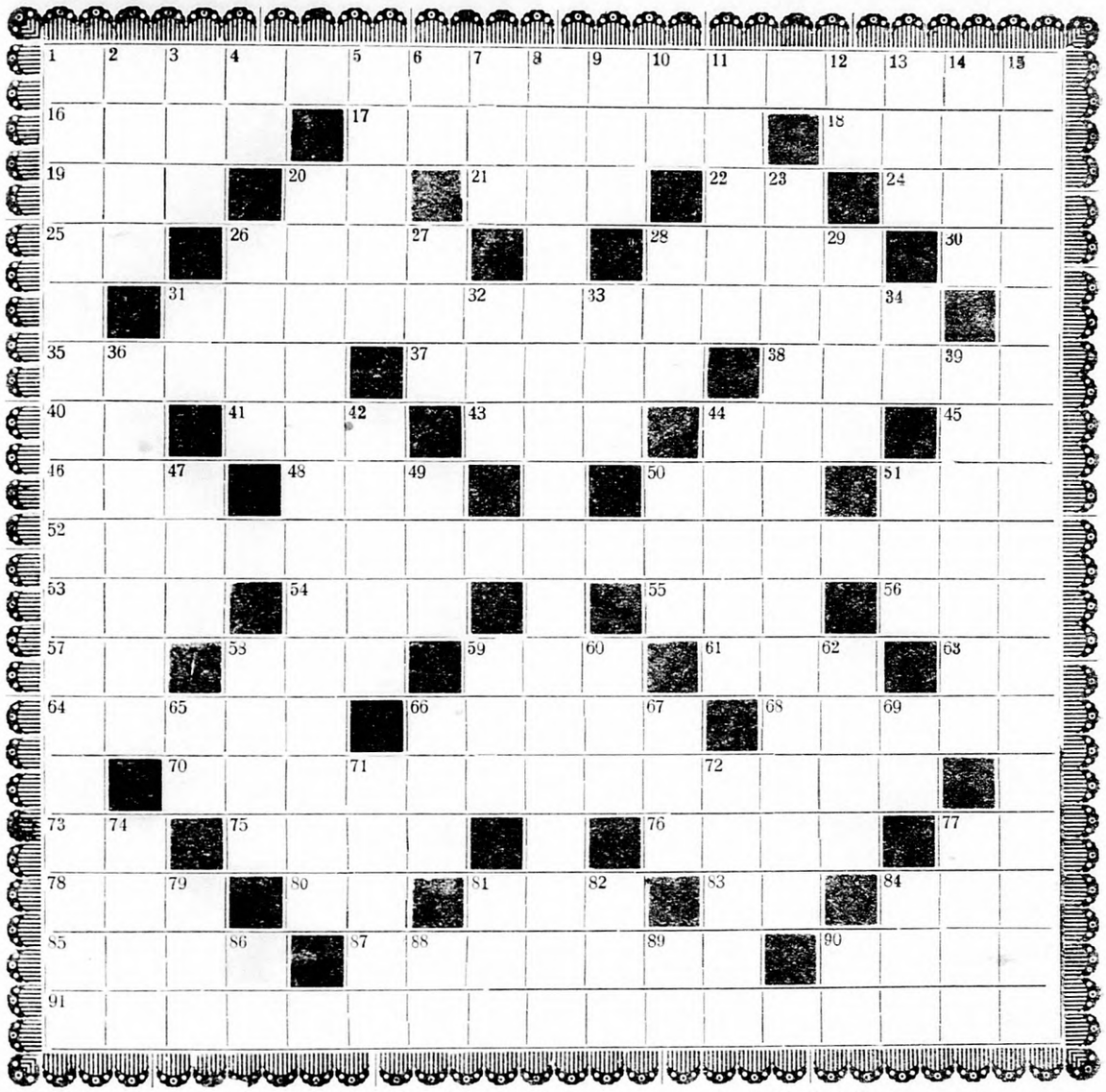

15. Halhatatlan író
20. A rádióban elégszer van benne részünk
23. Híres magyar pilóta (†)
26. Muszáj!
27. Zuhan
28. Idegen viszonyszó
29. Iskola (ék felesl.)
31. Képző
32. Német segédige egy alakja
33. Balek, magánhangzók
34. Shaw neve előtt áll
36. Ne tartsa a kezében!
39. Hangszer
42. Okhatározó
44. Fém — más nyelven
47. Görög néptörzs volt
49. Fémtisztító
50. Azonos betűk
51. A cél elérésére nyílik
58. Buta (ford.)
59. Igerag
60. Éles szerszám
62. Autómárka
65. Idegen súly, rövidítés
66. Ipari növény
67. = 50. függ.
69. Fonet. betű
71. Iróalkalmatosság — német neve
72. Sírásra késztet
74. Lengyel szabadsághős keresztneve
77. A sivatag hajója
79. Tisztán — franciául
81. Tarol — mássalhangzói
82. Háziállat idegen neve
84. Nagy — angolul
86. Tiltás
88. ... tawa
89. Király — más nyelven
90. Feleség-rag

# MAGASISKOLA

## Egyszeregy rejtvények

### 1.

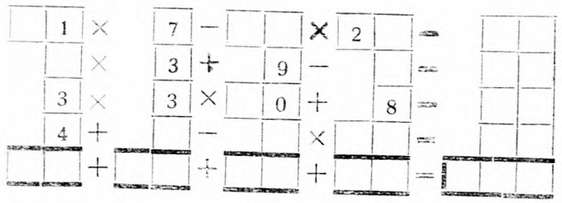

### 2.

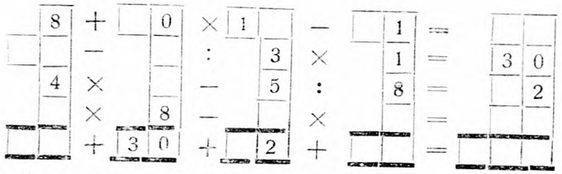

*Az üresen hagyott kockákba helyezzünk 1—1 számjegyet olymódon, hogy a számtani feladatok elvégzése után az első vízszintes sor végösszege az első függőleges sor végösszegével, a második vízszintes sor végösszege a második függőleges sor végösszegével (és így tovább a harmadik és negyedik sor is) egyezzen, mert a végeredménynek úgy vízszintesen, mint függőlegesen egyezni kell. Minden kockába csak egy szám kerülhet. (A 0 mint magában álló vagy kezdő számjegy nem fordulhat elő.)*


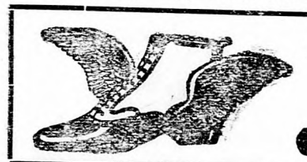

**Erzékeny fájós lábakra**

hatóságilag jogosított gyógycipésznél rendeljen aszbesztes cipőket, járása könnyű és nyugodt lesz. **Nyári János** aszbesztes gyógycipész és betétkészitő, Bp., VI., Szondy-u. 25. Kérjen ismertetőt. Telefon: 21-1-20.

**Jól akar bridzsezni? Járjon az**

**ETOILE**

**kávéház bridzsszalonjába**

**Olcsó árak**

Remek kiszolgálás

**Budapest kedvenc bridzsszalonja, az**

**OPERA SZALON**

**KITŰNŐ PARTIK**

Olcsó menürendszer

**SZŐNYEG**

butorszövet, függönyszövet, **kárpitoskellék, butor** és turistacikkek legolcsóbban:

**GASSNER**

VI., Teréz-körut 19.

**Fontos!**

Tizenkét fillér az ára

Szórakozás kincsestára

Mellette nincs szomoruság

Ez az IZÉ rejtvényujság!




# EGY SZÓ EGY KOCKA (V)

## Az IZÉ ötletes, öthetes rejtvénysorozata

*Megszokott dolog keresztrejtvényfejtőberkekben, hogy a rejtvényábra minden kockájába természetszerüleg egy betü kerül. Előfordul ugyan néha, hogy ünnepélyes alkalmakkor (vagy mert tán a rejtvénykészítő csak úgy tudott boldogulni?) egy kockába két betüt kell beírni. De persze, ilyenkor mindig kap a fejtő egy kis figyelmeztetést: Hohó, vigyázz! Most jön! — A mi rejtvénysorozatunkban egy-egy rejtvényben egy-egy szó kerül egy kockába, persze azt előre nem áruljuk el, hogy melyik sorban... Mostmár: Az öt rejtvényből kiveendő ez az öt szó s helyes sorrendben olvasva, egy ismerős sort kapunk.*

*

E héten a sorozat 5-ik rejtvényét közöljük

## Utolsó rejtvény!

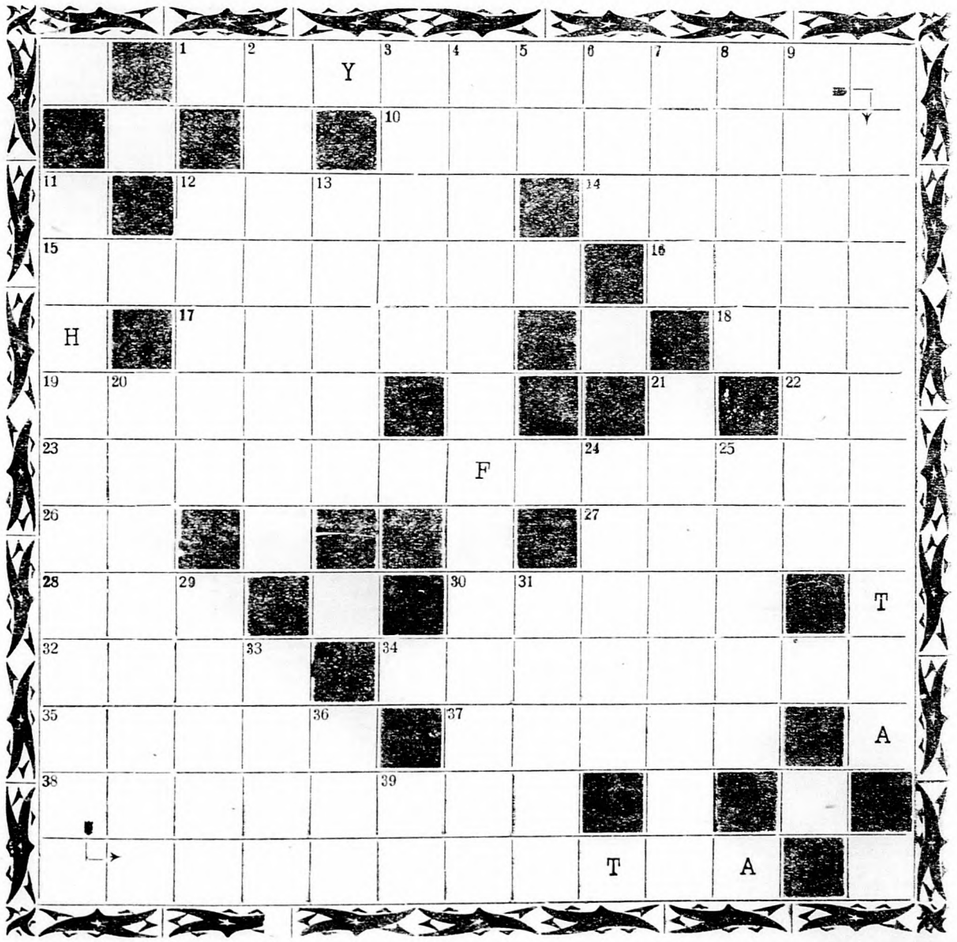

### Vízszintes:

1. *Arany János egy balladájából kivett kétsornyi idézet. A második sor: függ. 11.*
10. *Ideges ember rohan így*
12. *Katona — latinul*
14. *Jön — németül*
15. *Három szó. Egy szóval legtalálóbban így határozhatják meg: „premiere"*
16. *Iskolatipus (idegenesen, azaz ékezet nélkül, írva)*
17. *Nagy a súlya*
18. *Nemzeti Kerékpár Egylet*
19. *Diák, tanuló, fiú — franciául*
22. *U. H.*
23. *Értékes lakásdísz*
26. *General-Club*
27. *Azsiai hegyvidék*
28. *Kelet — németül*
30. *Az evezőt így is hívják*
32. *Anna ő*
34. *Majdnem így fordul elő ez a két szó Vörösmarty Szép Ilonkájában. (Csak ott harmadik személyről van szó, itt másodikról)*
35. *Vasfegyelem*
37. *Borotvál*
38. *Direkte kapórajön*

### Függőleges:

2. *Kisgyerekek, bébik kevésbbé kedvelt étkezése*
3. *Őfelé — tájszólással*
4. *A világ legtávolabb eső zugából*
5. *Gyilkol*
6. *Lyuk*
7. *Ellop — tréfás szóval*
8. *Mag — más nyelven*
9. *Gyümölcsfogyasztás — nagyban és ezer változatban*
11. *Az idézet második sora*
12. *Spanyol hegedűművész (Juan a másik neve)*
13. *Kürtje roppant híres*
20. *Lecsöpög*
21. *Világíts! — mondja a költő a napnak*
24. *Pokolkő*
25. *„. . . . egy nép, legendák népe — Ott az én hazám!"*
29. *Lócsemete, multszázadbeli helyesírással*
31. *Város Elő-Ázsiában*
33. *Loncika*
36. *Elered — de a magánhangzói eleredtek*
39. *Elsőrangú*

SOMOGYI MIKLÓS

# Szinház és Mozi

## Szinház — 12 fillérért

*Budapesti viszonylatokban el sem képzelhető az a küzködés, amelyet a vidéki színtársulatok a közönség közönye és pénztelensége ellen kénytelenek folytatni. Kecskeméten most ünnepli az ezerötszázadik előadás jubileumát vitéz Bánky Róbert társulata. Erre az alkalomra a helyárakat a szinház igazgatója úgy állapította meg, hogy már 12 fillérért jó szinházjegyet kapni, a földszinti jegy ára pedig 40 fillérbe kerül . . . Ha „táblás ház" nézi végig az előadást, akkor a maximális bevétel 50—60 pengő lehet!*

## Kis hirek

*Marlene Dietrich júliusban Londonban fog filmezni. Hir szerint július első napjaiban körutat tesz Közép-Európában és ennek során Budapestet is felkeresi néhány napra.*

*

*Gaál Franciska a napokban befejezi bécsi filmfelvételeit és Budapestre érkezik.*

*

A LIMANOVAI CSATA FILMEN

A világháború egyik legcsodálatosabb haditénye a limanovai csata volt, amelyben a magyar huszárezredek és a lengyel önkéntes légió szerepeltek dicsőségesen. Ez a limanovai csata most megelevenedik az Égő határok című új lengyel filmben.

*

Ismét árverés volt a *Bethlen-téri Szinházban.* A háztulajdonos, a Gazdasági Munkáspénztár vásárolta meg az összes berendezési tárgyakat. Öt illeti a befolyt vételár is: 1283 pengő, mert 5600 pengő házbérkövetelése van a szinház régi igazgatójával szemben.

*

*Kurucz* János, a kitünő zeneszerző Amerikába utazott. Magyar társulattal turnézik az Ujvilág magyarlakta városaiban. Kurucz a menedzsere Jávor Pálnak is, aki néhány hét mulva maga is Amerikába utazik.

# Bridzs — Sakk

**166. Sakkfeladvány.**

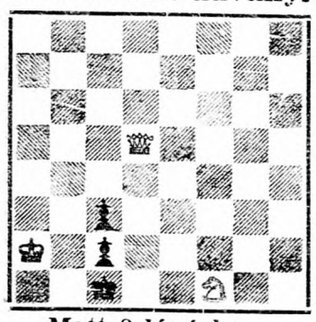

Matt 3 lépésben

**167. Sakkfeladvány.**

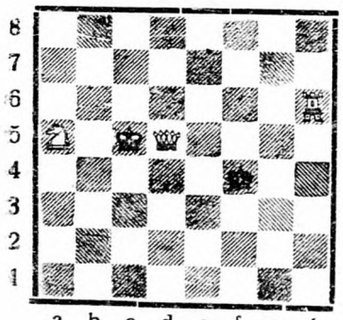


Matt 3 lépésben

**(173.) számu feladvány.**

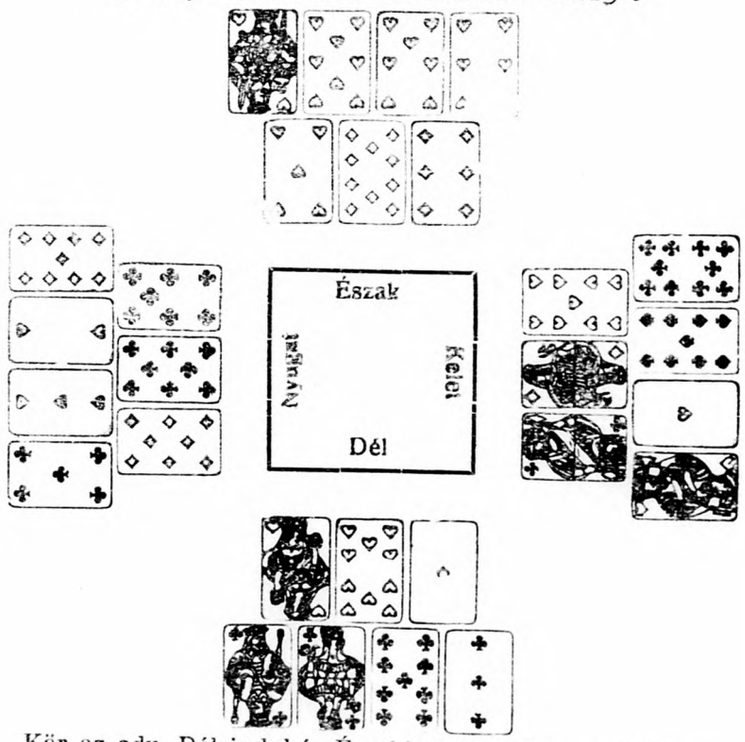


Kör az adu. Dél indul és Északkal 6 ütést megcsinál.

Copyright by IZE.

# Parkett rejtvény

Az alanti parkettkockákat az ábrába rakjuk be és akkor Bajza egyik legszebb költeményének nyolc sorát kapjuk.

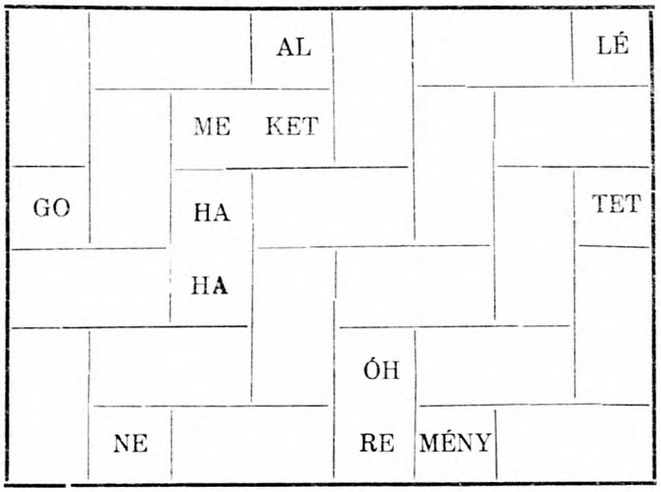


| | | |
|---|---|---|
| KET S HA | NÉ PEK | NI LÁN |
| TÁL S BE | MA SZAB | SU GÁRT |

| | | | |
|---|---|---|---|
| KI NEK | KÜLDJ EGY | VÉ | KI |
| ZÁT ÉS | SZI VET | IS | ÉR |

| | | | | | |
|---|---|---|---|---|---|
| NYE | RET | ZE | KO | TAL | ZEL |
| TE | NEM | TÖR | SZE | TÁRT | LÓN |

## érem vegye tudomásul...

A rejtvények helyes megfejtői között ezen a héten 10 értékes díjat sorsolunk ki.

DIJAINK:

*1 üveg Törley*

*1 bekeretezett értékes rézkarc*

*1 üveg tokaji*

*1 játszma bridzskártya*

*1 tucat borotvapenge*

*1 doboz csokoládé*

*1 zseblámpa*

*1 lámpa*

*2 díszkötésű könyv.*

*1. Egyetlen rejtvény helyes megfejtése jogosít a jutalmak sorsolásában való részvételre, természetesen több megfejtése a nyerésre nagyobb esélyt biztosít.*

*2. Keresztrejtvényből elegendő a leghosszabb négy (esetleg hat) sornak beküldése.*

*3. E heti rejtvényeink megfejtésének beküldési határideje: 1936 július 5. (Külföldről: július 12.)*

*4. A heti megfejtéshez semmiféle szelvényt nem kell mellékelni.*

*5. Eredményközlés IV. évfolyam 29. számunkban.*

**Minden olvasónknak kellemes szórakozást kivánunk!**

# Megfejtések

**25. szám.**

**Híradó:** Sztrájkoltak a francia munkások — Az új Hubay-balett — Megkezdődtek a Júniusi Hetek — Mitropa Cup start.

**Szellemi sport:** Weekend-jeggyel nem lehet aznap, szombaton visszautazni.

**Parkett rejtvény:** Régi tapasztalat, hogy éppen a legszebb lányok mennek legnehezebben férjhez. Már az ókorban is ez történt; ismeretes, hogy mind a három grácia hoppon maradt.

**Vasárnap délután:** Világos mint a bakablak.

## Nyertesek:

Nyertesek: Bolgár Dezső, Lehmann Sándor, Sulcz Kelemen, Bording Vilmos, Méhész Gáborné, Stein Vilma, Izrutzky Károly, Csorba Miklósné, Netz László, dr. Győző Endre.

A jutalmakat postán küldjük el.

# FILMSZINHÁZAK MŰSORA

## ROYAL FILMSZINHÁZAK

**CAPITOL FILMPALOTA** (Baross-tér 32. T.: 843—37.) 5, negyed 8, fél 10.
*Égő határok.*

**CASINO** (Eskü-ut 1. T.: 831—32) 5, ¼8, ½10-kor.
A hét világcsoda

**DÉCSI FILMSZINHÁZ** (Teréz-körut 28. T.: 259—52, 218—43) fél 5, 6, fél 8, 9.
*Fekete szempár.*
*Csak nekem dalolj.*

**METRO SCALA FILMPALOTA** TERÉZ KÖRÚT 60. TEL. 24-0-00
½5, ¼8, ½10.
*Titkos randevu*

**RADIUS**
Nagymező-u. 22—24. T.: 220-98, 292—50) 4, ¼8, ½11.)
*Az új rokon. Csúnya lány.*

**OMNIA** (VIII., Kölcsey-u. 2. 5, negyed 8, fél 10.
*Égő határok.*

**PÁTRIA FILMSZINHÁZ** Népszínház-u. 13. Előadások: 3, 6, 9, II. film kezd. fél 5, fél 8.
*Hindu síremlék.*

**FORUM FILMSZINHÁZ** (Kossuth Lajos-u. 18. T.: 897—07) 5, ¼8, ½10. A gólem

**PALACE** (Erzsébet-körut 45. T.: 865—28) fél 6, fél 8, fél 10.
*Ellenség a vérben*

**ROYAL APOLLO** (Erzsébet-körút 45. T.: 429—46)
*Ez történt egy éjszaka.*
*Mazurka.*

**ATRIUM** (Margit-körut 55. T.: 540—24 és 530—34.) Előadások: fél 5, 6, fél 8, 9.
*Fekete szempár.*
*Csak nekem dalolj.*

**KERT MOZGÓ** (Aréna-út és Vilma királynő-út sarok). Telefón: 13-0-17. Előadások: 8 és 10 órakor.
*Makrancos menyasszony.*

**VESTA** (VII., Erzsébet-körut 39. T.: 32—6—39.) Előadások hétköznap: 3, 6, 9.
*2 szenzációs sláger.*

**JÓZSEFVÁROSI FILMPALOTA** (VIII., Kálvária-tér 7. 346—44) ½5, 6, ½8, 9. Vasárnap: 3, 6, 9.
*Nagyanyó mozija Kenyér.*
*Mindenki kedvence.*


Vasárnap délután cimü rejtvényünk nyereményei: 1—1 tucat
**Dr. NERUDA**
féle Nemes Fenyő pezsgőfürdő tabletta
Szállitja Neruda nagydrogueria Budapest, IV, Kossuth Lajos u. 10

**Diskay és Társa**
*müvészi fényképészet és fotóriportvállalat.*
Telefon: 34—8—81. RÁKÓCZI-UT 18. Lifthasználat dijtalan.

**Szende Emilné**
kozmetikus Benczur-utca 2. Telefon: 26-9-91. Modern arc- és szemöldökápolás Hajszáiirtás villannyal Helyi fogyasztás Tanitványképzés.

**LIEBNER BÁCSI**
játékboltja
a gyermekek öröme
Képes árjegyzék ingyen
V., Szent István-tér 4. sz.

PHILIPS RADIO

**NIKOTEX**
AZ ÉN ESETEM!



IZÉ
REJTVÉNYUJSÁG
Felelős szerkesztő és kiadó:
GÁL GYÖRGY
Kéziratokat nem őrzünk meg és nem adunk vissza.
Szerkesztőségi órák kedden és szerdán 12-től 2-ig.
Csehszlovákiai vezérképviselet: Lipa ujság és könyvterjesztő vállalat Bratislava, Ruzova ul. 8.

# Ravasz Rókák Részére

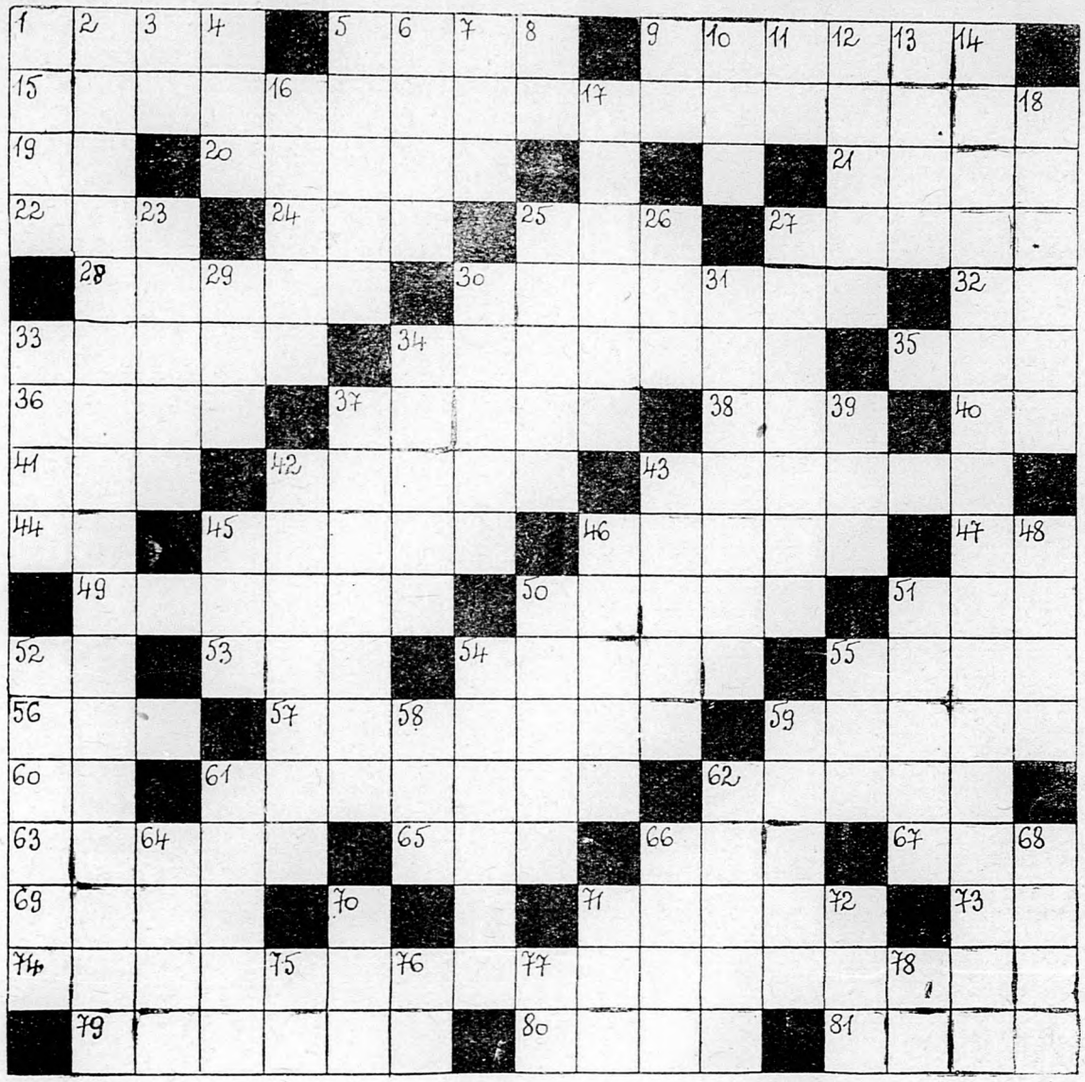

*(Meghatározások kezdete a 2. oldalon.)*

39. Növény lesz belőle
42. Törvényes
43. Hordó, üveg van ilyen
45. Mocsaras terület
46. Széchenyi híres munkája
48. Szomjat olt
50. Fekszik, helyet foglal
51. Kokett
52. Majomkenyérfa
54. Szakács teszi a főzelékkel
55. Vízben él
58. Címzés rövidítés
59. Zenei előírás (halkan)
61. Hentesáru
62. Női ruhaanyag
64. Tenger
66. Fundamentum
68. Nyomorék
70. Tudomány, isme
71. Exkirályné
72. Török férfinév
75. Köszöntés
76. Cégforma rövidítése
77. Igekötő
78. Német személyesnévmás

*Schweig Lehel*

## A címoldal ábrájának szövege:

# Keresztrejtvénylátogatás

**Lesznek, akik meglepődnek a rejtvény címén, pedig úgy volt az, hogy multkortájt egy keresztrejtvénynél voltam látogatóban — álmomban. Keresztrejtvények roppant komilfó társaság, így ennek a kersztrejtvénynek egyik sora visszaadja a vizitet. Keressük meg ezt a sort!**

### Vízszintes

1. Síkos, könnyen el lehet rajta vágódni
7. Házépítés fontos munkája
13. A harapófogóra rámondható
14. Lengyel Menyhért monogramja
16. Ovidius keresztneve
17. Harc — miközben szavak robbannak
18. Ő — angolul
19. CEI
20a. Lángoló
21. Nagy fájdalom
22. Város Csehszlovákiában
24. Arrafelé
26. . . .-ér mindenkit az Isten keze
27. Férfinév — a legritkábbak egyike
30. Latin prepozíció
31. Valószínűség szerint
32. Bizonyos papír mennyiség
33. Németh Antal dr. példának okáért
37. A szerelem . . . Petőfi verse
38. Számtalan indíték, rengeteg magyarázatul szolgáló körülmény
39. Egyenlő
40. Zsidó ünnep
42. Herceg
43. Város Trentionóban
44. „Ezt nyújtja"
47. Vízinövény
48. Diplomáciai Testület
49. Olyan, mintha fiú lenne
50. Naponkénti
52. Fedd
53. Időjárási jelenség — kihatását mindenütt érzik
55. Kúszónövény
56. Menjek ki hozzá?

### Függőleges

1. Elem, a mészben sok van
2. Egymást követő két betű az ábécé vége felől
3. Szent idegen helységnevekben
4. Ablakra szerelik
5. Filmvállalat
6. Speciális feladatra hivatott vélasztmány
7. Nem a leggyakoribb foglalkozások egyike
8. Gyerektréfa
9. Görög oszlopcsarnok — innen nyerték a sztoikusok nevüket
10. OÁA
11. Elem — azaz LM
12. Felavat
15. Bűneitől megváltott
18. Vallástanár
20. Loncika
21. Nagyközség Győr megyében. (Jobb, ha beírjuk: Kóny)
23. Ilyen sziget Ada-Kaleh
25. Vállalkozó — közismert angol szóval
27. Zúdítás
28. Reménykedik
29. Cseh vezetéknév
33. Elfehéredni
34. Halcsemete lesz belőle
35. Spártai király volt
36. Potomár
41. Az osztrák futball-császár
42. Németország bécsi követe
45. Húsétel — van ,aki szereti, van, aki nem
46. Moldva fővárosa (Jassy-nak is írják) Egyeteme van
49. Olasz szerzetesek neve előtt szereplő szócska
51. Német segédige alakja
53. Kis angol súly, a nemesfémek mérésére szolgál
54. Körülvesz valamit

„Hellas" irodalmi és nyomdai rt., Budapest, Pannonia-u. 46/a. (Felelős: Kovács Mátyás igazgató.)