100 pengő az IZÉ olvasóinak

E heti számunk 20 példányában egyenként 5 pengő értékű vásárlási utalványt rejtettünk el. — A Fenyves áruház (IX., Calvin-tér 7) az utalványok bemutatójának 5 pengő értékű tetszésszerinti árut díjmentesen szolgáltat ki. Rajta! Hátha éppen Ön is közte lesz a 20 szerencsés lapvásárló között!

VI. évfolyam
10. sz.
1938. március 6

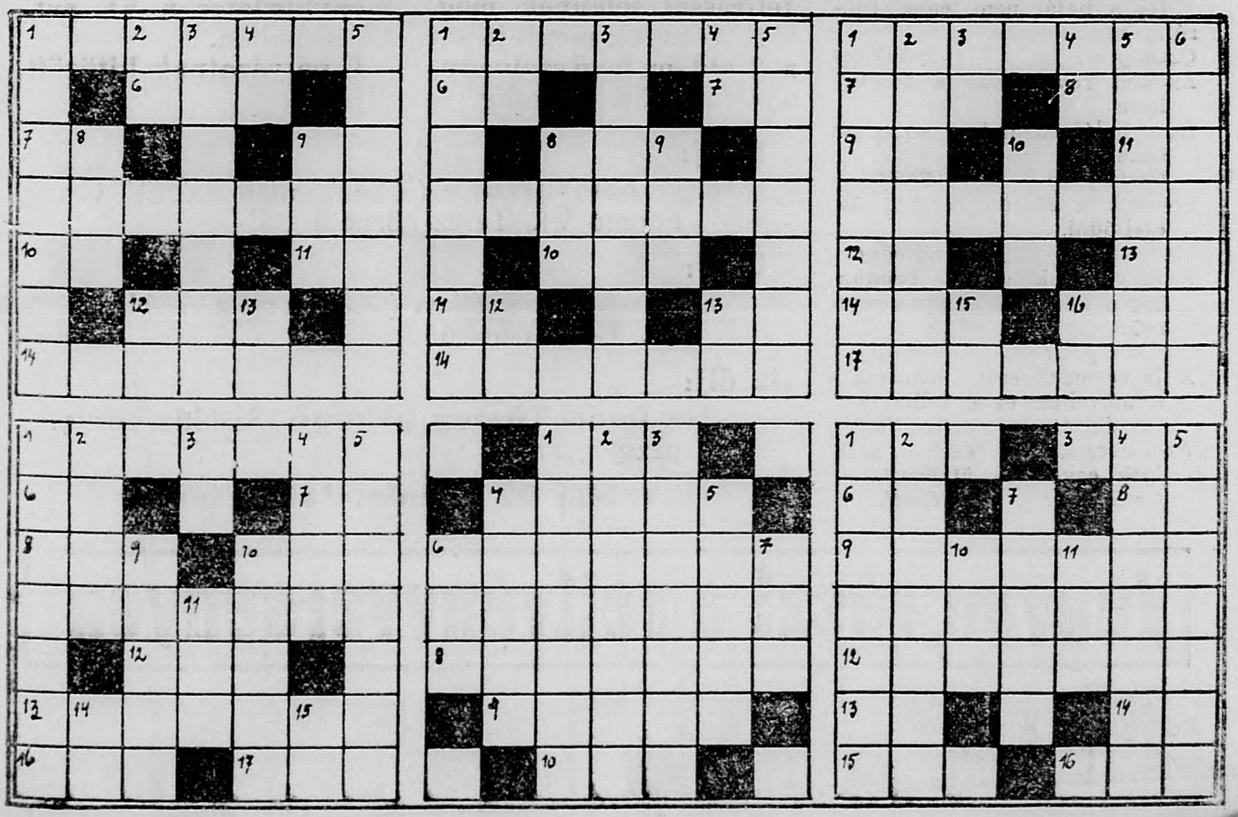

Nagy idők ~ nagy emberek

az „IZÉ" négyhetes keresztrejtvényversenyének

4. számu szelvénye

(Versenyrejtvény a 14-15 oldalakon)

Megfejtés: .....

.....

.....

Pályázó neve: .....

Pontos lakcime: .....

Semmit sem tűrünk nehezebben, mint az érdemlett megalázást. *(Eötvös.)*

Osztályzat:

Élni! Nincs ennél ritkább, a legtöbben csak léteznek. *(Wilde)*

Osztályzat:

A nagy gondolatok a szivből fakadnak. *(Vauvenargues)*

Osztályzat:

A szerencsétlenség elől menekül a barát. *(Jókai)*

Osztályzat:

Ha a halál nem lenne, filozófia sem létezne. *(Sophokles)*

Osztályzat:

Az élet rövid béke s hosszu harc
És a halál rövid harc s hosszú béke

Osztályzat: *(Petőfi)*

Sorsunk e földön remélni és csalódni.

Osztályzat: *(Eötvös)*

Azok vagyunk, amikké bennünket a környező tárgyka tesznek.

Osztályzat: *(Helvétius)*

A legveszedelmesebb emberek a félműveltek és a félbuták

Osztályzat: *(Goethe)*

Az emberek uszó fazekak, amelyek egymásba ütköznek.

Osztályzat: *(Goethe)*

Az „Izé" uj 4 hetes kereszt-rejtvényversenye

Hetedik számunkban kezdtük el az „IZÉ" uj pályázatát. E pályázat 4 keresztrejtvényt foglal magában, amely keresztrejtvények mindenkor

„Nagy idők,
nagy emberek"

felirással jelennek meg. E rejtvények megfejtését a 2. old.-on levő szelvénynyel együtt mindig a megjelenést követő csütörtök délig kérjük beküldeni. A később érkező pályázatokat nem vehetjük figyelembe. Megfejtésül mindenkor a rejtvények 4 leghosszabb sora szükséges. Eredményhirdetés a VI. évf. 12. számban.

E pályázatunk kitüzött díjai:

I. dij:

Egy férfiöltöny (Mérték után készíti: Gross Ferenc VI., Teréz-körut 3)

II. dij:

Egy női kosztüm (Szállitja: Radó Aladár, IV., Bécsi ucca 6.)

III. dij:

Tiz üveg Törley pezsgő (Szállitja Törley pezsgőgyár)

továbbá 22 szépirodalmi könyv

Vegyen részt a rejtvényversenyen!

Budapest, 1938. március 6. VI. évfolyam 10. (269.) szám.

Előfizetési árak:
Egész évre 8.— pengő
Félévre 4.— pengő
Egyes szám ára 16 fillér.

Szerkeszti:
GÁL GYÖRGY

IZÉ
REJTVÉNYUJSÁG

Az IZÉ minden európa fővárosban kapható!

Szerkesztőség és kiadóhivatal:
Budapest, Vörösmarty-u. 47a.
Telefon 128—198.
A főszerkesztő telefonja: 129—910
Megjelenik minden pénteken.

Egyes szám ára: Ausztria —.25 garas, Csehszlovákia 1.— korona, Olaszország 0,70 lira, Románia 8.— le

Stella Adorján:

„Kit ki hogyan ki mikép mikoron s mely eszközök által?"

Vélemény az IZÉ rejtvényujság megfejtőgárdájáról 11 pontban elbeszélve

13 és fél év alatt sokat fejlődött a keresztrejtvény technikája és ezzel kapcsolatban fejlődött az emberek földrajzi és történelmi műveltsége is. És a keresztrejtvényláz kitermelte a megfejtők különböző tipusait. Ime:

1. Pesszimista. Még a legbiztosabb és legkézenfekvőbb megfejtéseket is csupán halvány ceruzával irja be. Állandóan kéznél tart radirt és lexikont.

2. Optimista. Rögtön tintával irja be. Tévedés esetén a kockát kivágja.

3. Fölényes. Főképpen villamosban dolgozik. Rendkivül gyorsan írja be a megfejtéseket, hogy a vele utazó hölgyeknek imponáljon. Természetesen hasból ir be mindent, mert még sohasem fejtett meg keresztrejtvényt.

4. Trükkös. Társaságban szereti fejteni a vasárnapi lapok keresztrejtvényeit. Mindenkit bámulatba ejt villámgyorsaságával. Kevesen tudják, hogy a szóbanforgó ujságot már szombaton este megvette és az éjszakát arra fordította, hogy lexikonok segítségével előre megfejtse a rejtvényt.

5. Bogarászó. Mindig hibát talál a rejtvényben. Éjjel felhívja a rejtvényszerkesztőt és közli vele, hogy a legutóbb közölt rejtvény hibás, mert azt a szót, hogy „borotva" nem ugy irják, hanem „beretvá"-nak.

6. Szimultán. Egyszerre négy-öt rejtvényt fejt, de mindegyiket csak addig, amig jelentkezik az első nehézség.

7. Óvatos. Többféle megoldást küld be a szerkesztőségekbe, hátha netalán tévedett a megfejtéssel.

8. Halandzsás. Olvashatatlan megfejtéssel öli a szerkesztőt. Miután az irását nehéz silabizálni, inkább elhiszik neki, hogy helyesen fejtette meg.

9. Panaszkodó. Mindig meg van sértve. Vagy nem nyer vagy a nevét közlik rosszul. Hosszú levelekben panaszolja el sérelmeit.

10. Nyelvtudor. Csak külföldi — lehetőleg eszt, lett, arab és perzsa — keresztrejtvényeket fejt. Előnye: senki sem tudja ellenőrizni.

11. Végül külön tipust alkot *e sorok irója,* aki csak akkor kezdi törni a fejét a megoldáson, amikor a lapban már a helyes megfejtés is megjelent. Kezdőknek és haladóknak melegen ajánlom ezt a rendszert. Sok időt és bosszuságot takarít meg vele az ember.

Szellemi sport

Egy választás izgalmai

Jeffrie Paddington izgalommal fogadott bennünket kávéházi feketéjénél. Ez a Hindy-Kovács mérkőzés! Hát ez valami remek volt. Ott voltam. Egy világverseny, akár a sportban, akár a szellemiekben nem lehet olyan idegtépő, mint ez a kőszegi választás volt. Nézni, ahogy az urnából egymásután kihuzták a szavazatokat, a két jelölt fejfej mellett harcolt a mandátumért, s mint ismeretes, Hindy csak 5 szavazattal lett képviselő Kovács előtt. Uraim, még egyszer

mondom, — már pedig ia J. P., a Herkules csokoládé immár halhatatlan feltalálója mond valamit — ilyen élményem nem volt!

Mi is átéreztük barátunk izgatottságát, a mi érzületünket legfeljebb az enyhitette, hogy persze tudtuk Paddinkról, hogy az egész meséből és kőszegi drukkolásából egy fia szó sem igaz.

Miért?

Parkettrejtvény

Elmesport két fogás közben

Ha az oldalt és alant levő parkett - kockákat az ábrába helyesen rakjuk be, akkora rajtuk elhelyezett szótagok összeolvasva, egy költői rejtvényt adnak, melyre kérjük a választ.

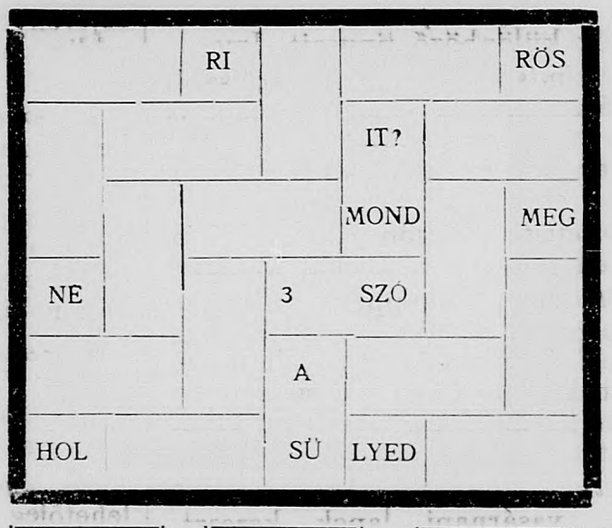

MAR KÉ

REM KEM

MELY BŐL

MA SE

JA HI

ÁNY SIR

GA VÖ

—AK KOR

ZIK EB

— IS ME

HOGY NE

KÖ RÜL

TY VER

SOR BÓL

NEM ZET

Az irodalom berkeiből

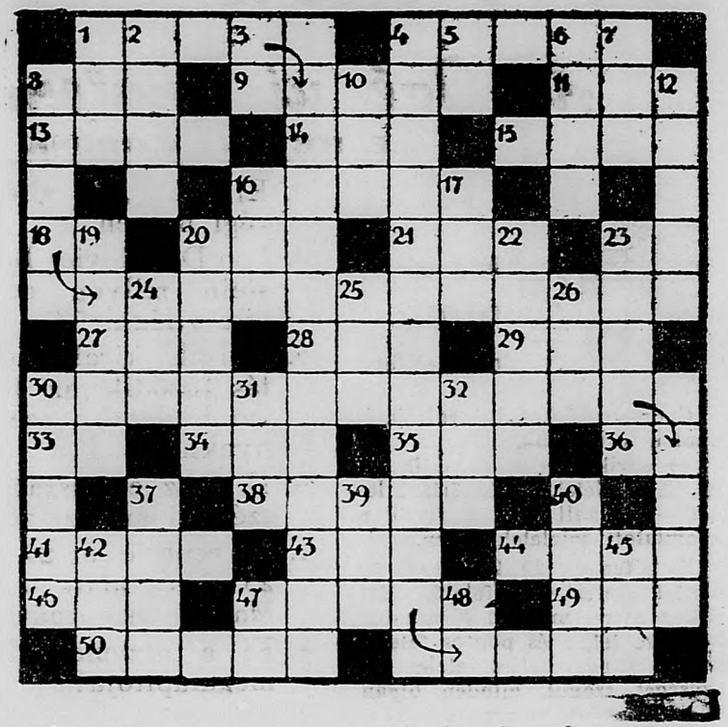

Vízszintes

1. *A spanyol irodalom egyik legnagyobb alakja*
4. Megvan hozzá a módja
8. Az olaj idegen neve
9. Megfog
11. Ugye megmondtam!
13. Igaz — franciául
14. Német névelő
15. Spanyol drámaíró
16. Nagyon bamba a kinézése
18. Olasz király
20. Erzsébeti Torna Club
21. Ez a rendszer a középkorban divott
23. Ve párja
27. Idegen hármas
28. Folyó — spanyolul
29. Ábesszin hercegi cím
30. *Heltai Jenő regénye*
33. Idegen területmérték
34. Női név
35. Angol helyeslés
36. Tegezés
38. Párnaanyag
41. Időjárás jelzője lehet
43. Mix keresztneve volt
44. Áruba bocsát
46. Stb. — másképpen
47. Póstaládába dob
49. A birkózó büszke rá
50. Télen ilyen az utca

Függőleges

1. Nekem — németül
2. A nomád népek általánosító elnevezése Perzsiában
3. Uszó Egylet
4. *Irta: Babits Mihály*
5. Egészséges
6. Egyszerű test
7. Ség párja
8. A Keleti tengerben fekszik
10. Ébred
12. Conday Sarolta áldozata
16. Amatőr sportegylet
17. A kar vége
19. Nem egyezik
20. Pogány lantos a „Pogányok"-ban
22. Sokan ismerik
23. Vásárolja
24. A művészet francia neve
25. Magánhangzótlanul kritizál
26. A gáz német neve
30. Az alvilág fejedelme
31. Időhatározói névutó
32. Japán pénze
37. Svéd folyó és város
39. A futball célja
40. Itt halad a vezető
42. Perzsa fejedelem
45. A vőlegény szemefénye
47. Növény
48. Olasz skálahang

MINDEN HÉTFŐN

A REGGEL-ben

LÁZÁR MIKLÓS
briliáns ujságjában
GÁL GYÖRGY
teljesen ujszerű rejtvényei

Kérdezz - felelek!

Az Izé uj unaloműző játéka

E HÉTEN: KORUNK TÜKRE

Mi a játék rendje?

Gyorsan népszerűvé vált játékunkat folytatjuk.

Az egyik kérdez, a másik felel. A feleleteket ellenőrizni lehet — és kell is a forditva nyomtatott feleletek révén.

E héten is 20 kérdéssel 40 pontot szerezhet a felelő. Ezt akkor szerzi meg, ha minden kérdésre teljes és pontos feleletet ad. Minden teljes felelet két egységet számit, minden olyan felelet viszont, amely csak környékezi vagy körülbelül eltalálja az igazi feleletet, egy pontot számit. Aki legalább 20 pontos eredményt elér, azt már nyertesnek lehet tekinteni.

A válaszoknak természetesen nem kell szószerint azt tartalmazniok, ahogy mi a válaszokát megfogalmaztuk, ámde értelemben és lényegben meg kell egyezniök ezekben. A pontszámitásnak méltányosnak kell lenni.

Gondolkodási idő kérdésenként egy perc.

Egyedül is játszhatja valaki a játékot. Ám akkor türelemmel; nem szabad rögtön és mohón a felelet után kapkodni. A játék főelve akkor is: gondolkozás, megfontoltság és tömör válasz.

Folytassuk hát a játékot! Kérdezz — felelek.

A 20 kérdés:

1. Mi az angol anyakirályné teljes neve?
2. Hány éves kb. Chaplin?
3. Ki irta: „Uj világ a régi helyén"?
4. Leo Davidovics Bronstein milyen néven lett világhirű?
5. Melyik királylátogatás fűződik az 1897. évi budapesti eseményekhez?
6. Ki „Az ezüstszárnyú szélmalom" szerzője?
7. Ki repülte át 29 éve 23 perc alatt a La Manche csatornát?
8. Ki a pszichoanalizis megalapitója?
9. Kik irták alá most 10 éve a lateráni békét?
10. Hol volt 15 évvel ezelőtt földrengés, amely közel félmillió halottat követelt?
11. Hogy hivták a hires marokkói rifkabil vezért?
12. Hol van Newyorkban a tőzsde?
13. Ki az a két milliárdos, akik az osztrák valutaromláson gazdagodtak meg és a frankspekuláción tönkrementek?
14. Hogy halt meg Rathenau?
15. Mi volt Achmed Zogu, mielőtt király lett?
16. Kit hivtak a franciák „Tigris"-nek?
17. Kiről nevezték el a 42-es mozsárágyut?
18. Hol volt a világháboru előtt a békepalota?
19. Ki irta a Brasborn kapitány megtérését?
20. Ki a legnagyobb angol és a legnagyobb amerikai ujságkiadó?

A 20 felelet:

1. Teck Marg; 2. 48; 3. H. G. Wells. 4. Trockij. 5. II. Vilmos német császár. 6. Zádhy Lajos. 7. Blériot. 8. Freud bécsi ideggyógyász. 9. Mussolini és Gasparri bíboros. 10. Japánban. 11. Abd el Krim. 12. A Wall Street-en. 13. Bosel és Castiglioni. 14. Meggyilkolták. 15. Köztársasági elnök. 16. Clemenceau-t. 17. Krupp Bertáról. 18. Hágában. 19. G. B. Shaw. 20. Rothermere lord és Hearst.

Betüszámtan

Imre és Feri zsirkereskedők voltak és a nagy üzleti versengésben állandóan rejtve közölték egymással számadataikat, hogy ne árulják el az üzleti titkokat. Egy ilyet sikerült nekünk is ellesnünk. Ime:

```
  IMRE
+ FERI
-------
= ZSIR
```

A betűk egy-egy számjegyet helyettesitenek. (Azonos betűk — azonos számjegyek.) Végezzük el az összeadási műveletet és mondjuk meg: mennyi a végeredmény?

Francois Marie de Voltaire a francia felvilágosodás vezető egyénisége volt. Művei egy nagy szellemnek nagyszerü alkotásai, amelyekben maró gunnyal ostorozza az idealizmust. Ilyen mű a CANDIDE is, amely regény alakjában adja szatirikus rajzát kora felfogásának. A regénynek egyben filozófiai tárgya is van, mert szellemesen támadja Leibnitznak a legjobb világról szóló elméletét. Ebből a sziporkázóan szellemes töredékből adunk egy kis izelitőt a két nyilas sorban.

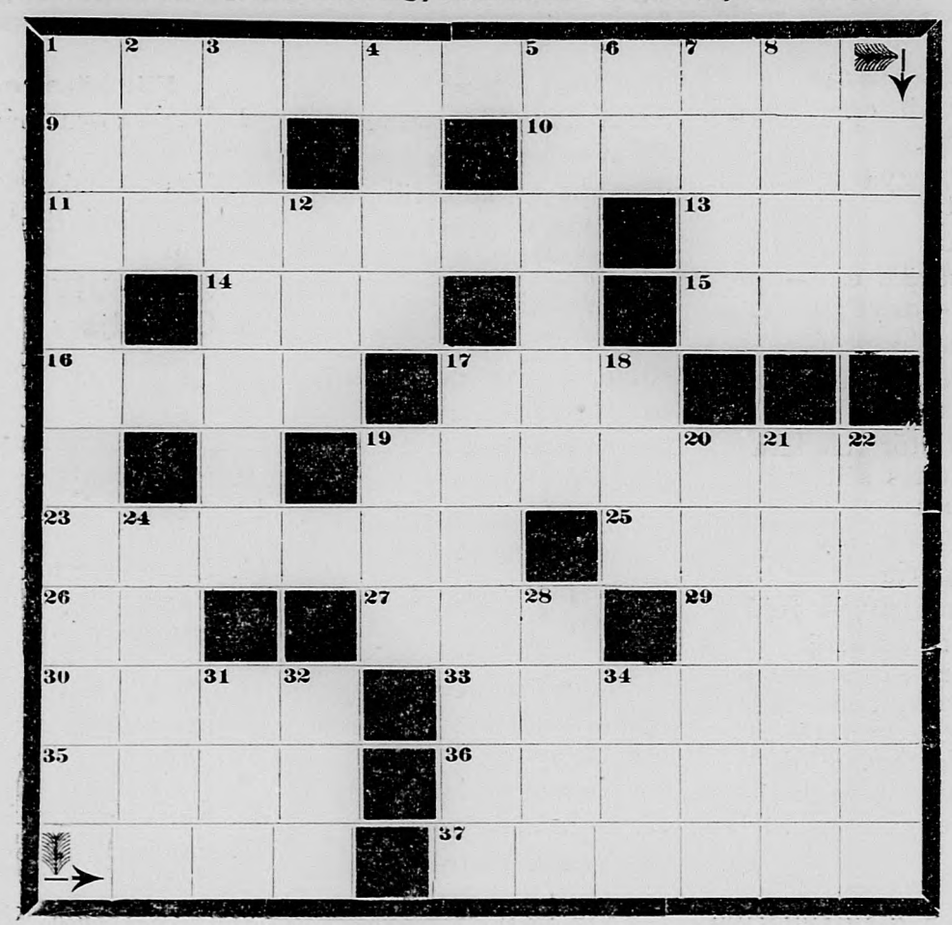

Vízszintes

9. Irtja az egereket
10. Angol iró. A The World volt szerkesztője
11. Halévy nagyoperája
13. Állam szedi
14. Noszogató kérdés
15. K. Ö. M.
16. A villanyreklámok töltőanyaga
17. Szám
19. Örvénylő orkán
23. Halaszt
25. Helymeghatározás
26. Olasz skálahang
27. Maró folyadék
29. Von + dem
30. Eltüzel
33. Modern földművelő eszköz
35. Szent hegy vala
36. A családfán megtalálható
37. Álomsziget

Függőleges

2. Német viszonyszó
3. Folyó Dél-Amerikában
4. Isten — görögül
5. A növény legfontosabb része
6. Tiltószó
7. A fán láthatók
8. Simon volt a keresztneve. Erről hires
12. Spanyol uriember
17. Ide—oda rángat
18. Óra hangja
19. Testrész (ék. hiba)
20. Kővel rakja ki
21. Nem ezeket
22. Szatmár . . . . (város)
24. Nyilt folyosó
28. Spanyol drámairó
31. Hárfa van ilyen
32. Visszaáraszt
34. R. Á. H.

(D. M.)

A tuloldali keresztrejtvény szövege

G. B. Shaw a modern Diogenes — aki arra a legbüszkébb, hogy neve előtt G. B. áll — egyizben kellemetlen jelenetnek volt szenvedő hőse. Felkereste őt egy ifju titán és elpanaszolta, hogy szerelmese kineveti őt. Az iró hosszasan simitgatta szakálát, majd mosolyogva mondta a rejtvénybe foglalt szavakat.

Vízszintes

15. Külföldi operákban éneklik
16. Per tárgya művészek között
17. A harc görög istene
18. Feleségük és — persze — anyósuk van
20. Ehhez hasonlót
22. Ervin a mama szemében
23. Az állatőr feladata
24. Ellentétes kötőszó
25. Szegecs
27. Francia arany
28. Nél párja
29. Viz alá dugja fejét
32. Fonetikus betű
34. Német szorzóképző
35. Alacsonyrendű lény
36. Francia mutatószó
37. Vidéki sportklub
39. Gurulás jellemzője
41. Noé egyik fia volt
42. Von + idem
43. Művészet — latinul
44. Veszély a folyóparton
46. Hévvel a szabadba
48. Gyomai nyomdász (kivételesen: RR-el)
50. A mohamedánok szent könyve
52. Szénbánya a Dunántúlon
53. Orosz város
55. A Duce keresztneve
57. Azonos betűk
58. Óda — németül
59. Francia szórja vajaskenyérre
61. Kémiai elem
62. Azonos betűk
63. Könnyeit potyogtatja
64. Harry Baur filmje
66. Ángol tizes
68. Rómában: 950
69. List Frigyes rendszerét alkotják
71. A makk ászon olvasható
73. A méterrendszerben a területmérték egysége
75. Micsodák?
76. Engem — latinul
77. Noteszba jegyez
79. Német önözés
81. Asztalt készíti el az ebédhez
84. Eltüntet a föld szíméről
85. Kerekarcú kómikus
87. Szinültig tesz bele
89. Kisszakasz, nem egyéb

Függőleges

2. Barbarossa Frigyes szakálla — névelővel
3. Vas — németül
4. Népvándorláskorabeli nép
5. Nemzeti Párt
6. Gyilkolja
7. Nyakat véd hideg ellen
8. Örökké a világ sem áll!
9. Pesti kenyérgyáros
10. Kedv, bátorság — németül
11. Ugye megmondtam!
12. Tantal
13. Idegen trio taglétszáma
14. Ez a klub a repülőket mondhatja tagjainak
19. Hajnalban a nap
21. Fejfájás elleni por
25. Sándor, József, Benedek
26. Elvisel valamit
29. Kunyhó, hadifoglyok számára
30. A lába elé hajtja a labdát
31. Részlet a háziasszony szótárából
33. Ifjú zongoraművésznő (Edit) —
34. Van itt kurázsi!
36. Ezredes az illető
38. A középkori kereskedelem rendszere
39. Nem keres az üzleten, sőt
40. Morlay kisasszony keresztneve

Albumok és könyvek bekötése
egyszerű és díszes kivitelben a legolcsóbbban eszközölhető
RADÓ OLGA
könyvkötőszalonja
V., Lipót-körut 10., I., 4/a
Telefon: 1-215-31

Vasárnap délután

1938. március 6.

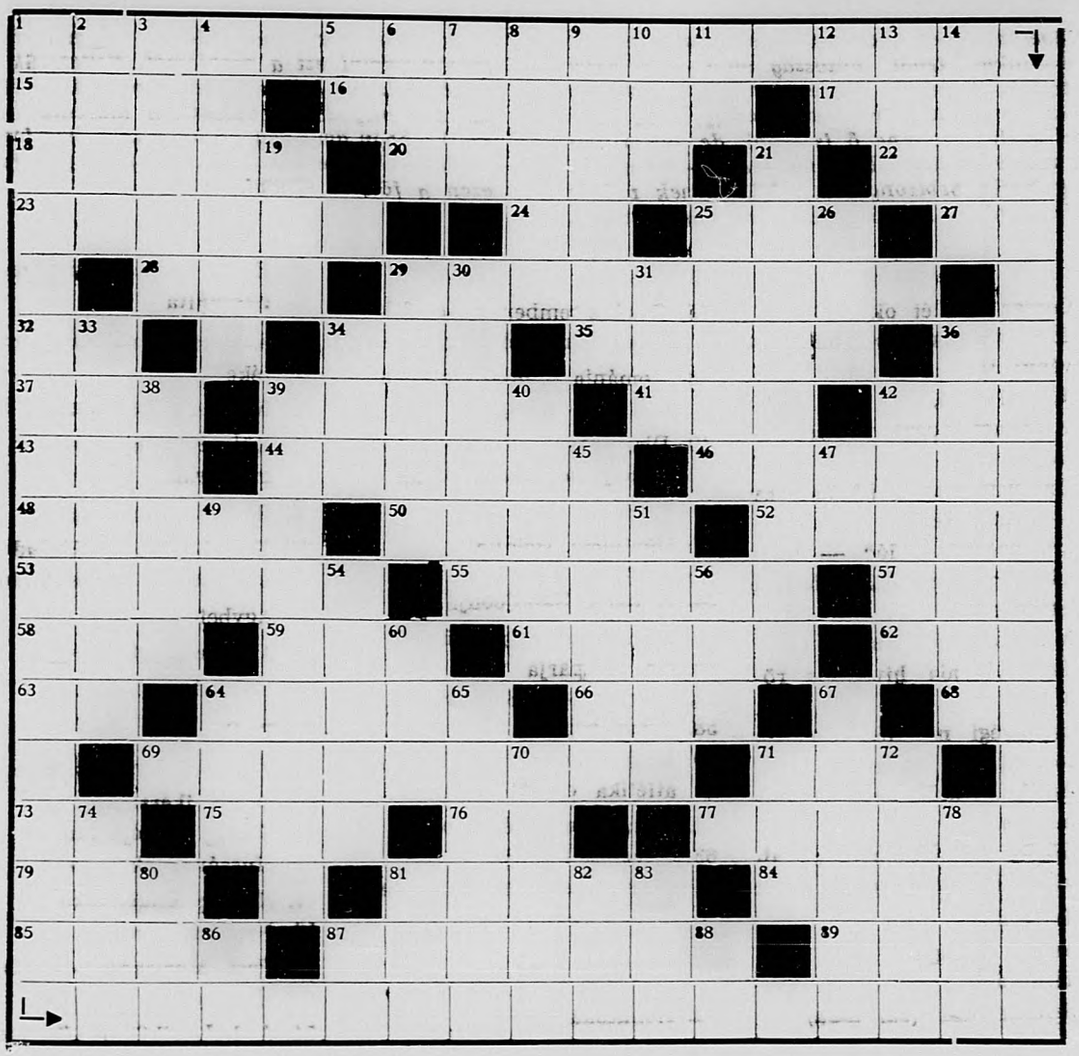

42. Pistike kedvenc írója
45. Az elemi tanári kara
47. Ferry névbetűi
49. Vallásrövidítés
51. Egy két szegecs
54. S Filippinél találkozunk...!
56. Halfajta
60. Levél rövidítése
64. Tenisz műszó
65. „Szulamit" anyja
67. Petőfi vers
70. Van hozzá bátorsága
71. Borítékon olvasható
72. Papirra vetett
74. A jég igéje
78. Női név
80. Szigligeti keresztneve
81. Angol férfinév
82. Jegyezte vala
83. Kopasz szegény
86. Védelmez
87. Párt
88. K. R.

Darvas Miklós

A mindennapi élet kincsesháza

Válás

Következetesek akartunk lenni önmagunkhoz, sorozatunkat tehát házasság után — válással folytatjuk. Érdekes megjegyeznünk, nem egy ember mondta már erre vonatkozólag, hogy ilyen következetes szeretne ő is lenni, de ott a felség, no és — last, but not least — az anyós. Hogy pedig bebizonyítsuk fejtőinknek milyen nehéz a válás, kérjük fejtsék meg a rejtvényt, s a nyilas sorokban érdekes megvilágításban fogják találni ezt a problémát. Feltesszük tehát a kérdést: mi kell a váláshoz? Az első nyilas sor megadja a választ, a második bebizonyítja, hogy amit egy asszony akar és Isten nem fordítja el a fejünk fölül, azt nem gátolja meg ezen a ***földön semmi.***

Vízszintes

13. Caesar vesztét okozta
14. Méltóztassék egy betűrejtvény: Ü
15. Római duó.
16. A Faust opera — szövegírója
17. Ezt veti meg a háziasszony — nem a férjét
19. „A bolygó zsidó" — írója
20. Törtvonás nevének röviditése
21. Etlen ráma
22. Mintakertészet díszei
25. Pennsylvania hivatalos rödítése
26. Egy régi mulató nevében fordult elő ez a szó.
27. Anyós nélkül nem képzelhető el.
28. Görög mitológiában az alvilág legrettenetesebb helye
30. Tengődik
31. Aréna csillaga
32. Tiltó szó
33. Sebnek van (ék. hiba)
34. Ángol férfinév
35. Vétkezik az egyik parancsolat ellen
36. A. A. A.
37. Női név a ritkábbak közül
38. Nemcsak iszik
39. Fordított névelő:
40. Vay báró névbetüi
42. Rozáliácska
43. Nehéz dolog
45. Ázik ige töve
46. Gazdag ember neve faluhelyen (névelővel)
48. Románia miniszterelnöke volt (ék. hiba)
49. Diszműáruknál jön számba
51. Bizonyára semmi dolga sincs
52. Operában éneklik
53. Kétes
54. A hang Napoleonja
55. Magánhangzótlan Simon
56. Ke — párja
57. Sportklub a Szigeten
58. Hires brikett
60. Letünt csillag a magyar atlétika egéről
62. Német helyeslés (fon.)
63. Névelős halfajta
64. Német zeneszerző (A bagdadi borbély)

Függőleges

2. Ilonácska
3. Tiltó szó
4. D. O. C.
5. Kötelezettségekkel jár
6. A vesztőknek van a dologbói
7. A francia „lenni" segédige
8. Idegen hármas
9. Az erdőt nem látni tőle
10. A felsőfok előragja
11. Egyik budai kerület neve lerövidítve
12. Ezt a kifejezést Shakespeare használta
17. A portéka megállapított értéke
18. Nyáron lehet részünk benne
20. Kölcsey irta (idegenes ortografiával)
23. Rádsütöm a fegyvert
24. Ennyit nem átaludni — egy bállal indokolható
25. Agybetegség
26. A feketebőrüek egyik faja
28. Erőszakos dolog
29. T. R.
31. Virág a javából
39. Zugos ikerszava
41. Sikság Európában
44. Huszároknak van.
47. Norvég szigetecske
50. Nemcsak bent
51. Pest Mórickája — felnőtt alakban
54. A bolsevikik egyik vezére volt
56. A szabadba
57. Angol női név
59. An + das
60. Pénzhelyettesítő
61. Becézett női név
62. Fájdalom felkiáltása
64. Company
65. Shaw nemzetisége

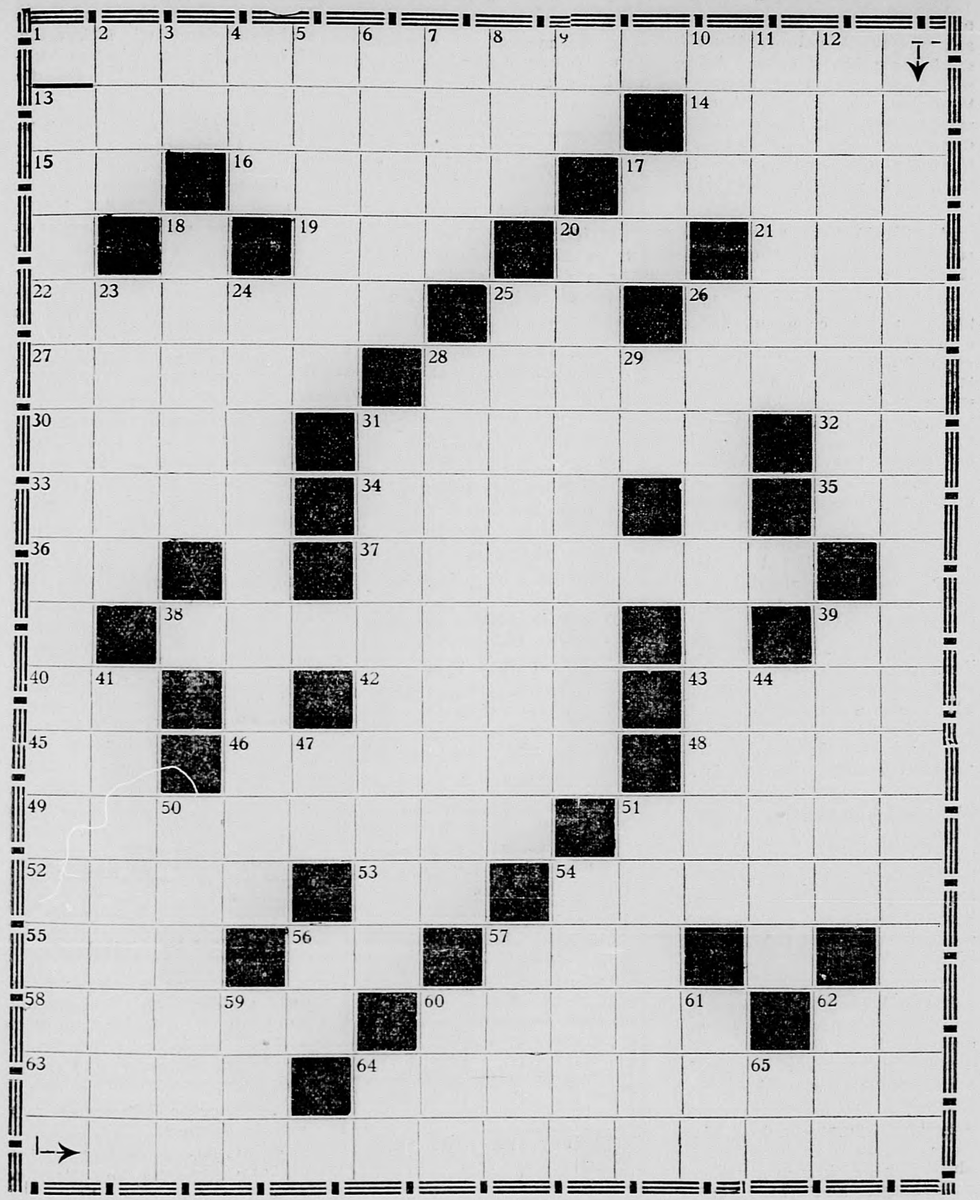

Bűvészet

A híres zsák trükk

Fiatal nő lép egy zsákba, amelynek száját cirkuszi szolgák tartják. A zsákot ráhuzzák a nőre s aztán gondosan bekötik. A szinpadi zsinorpadlásról kötél lóg le, rajta erős kampó, amelyre a zsákot ráakasztják és ugy huzzák fel. A bűvész pisztolyt ránt elő, elsüti a zsák felé, a zsák leesik a földre és a nő eltünt.

Az illuzió tika: egy Fregoli-ruha amelyet átváltozó-kosztümnek is neveznek.

Fölmerül az a kérdés, hogy hát mire való ez a ruha? Épp a nő eltüntetésére. Mert az a nő, aki a zsákba száll, egyáltalában nem nő hanem nőnek öltözött fiatal szolga, aki a zsákban öltözik át, mialatt be van kötve. Az egész átöltözés abból áll, hogy lerántja magáról a kosztümöt. Ez ugy készült, hogy eleje-hátulja egész hosszuságában szétnyilik. A ruha voltaképen két részből áll s csak egy messziről nem látszó zsinor tartja össze; alul-fölül egy gyöngydisszel, amely egyetlen rántásra leszakad.

A női ruha alatt ugyanazt a livreétviseli a szolga, mint a többi öt társa. Amikor átöltözik, akkor a ruhaféléket leejti a zsákba. Épp ugy a női parókát. Aztán rendbehozza a távozás előtt a maga öltözetét és . .

— Dehát hogy jön ki a zsákból? — kérdezhetik.

Nagyon egyszerüen. A zsák hátulja is olyan, hogy egész hosszában kinyilik. A szolga kilép és — most jön voltakép az illuzió illuziója — segít a többi szolgának a zsákot bekötni és a kötélre akasztani.

A szolgák olyan szorosan állnak a zsák körül és oly gyorsan mozognak ide-oda, hogy a legfigyelmesebb nézők sem szokták észrevenni, amikor a szolgák száma eggyel szaprodik.

Vékony abroncsok is vannak a zsákban, amelyeknek a hátsó része nyitott. Ezek a bevarrt abroncsok adják meg a zsáknak a szükséges konturokat, mikor azt a magasba huzzák. Végre a kampó, amelyen a zsák függ, olyan szerkezetü, hogy ha megrántanak egy zsinort, amely a kötél hosszában van melléje akasztva, mindjárt kinyilik a kampó.

Nem éppen szükséges, hogy a bűvész öt személlyel utazzon, elég, ha megvan az egyenruha és eseről esetre alkalmazza mindenütt a szolgákat.

Számköltészet

1 5 10

Ezt láthatod az uccákon
S ez határol minden házat,
Ez védi meg majd a várat,
Bősz ellenség, ha rátámad.

6 7 8 9 10 11

A szél szokott igy csinálni,
Amikor haragra támad,
S ilyenkor a szabad rétről
Elmenekül ember, állat.

11 9 10 11 12 13

Hol a sinpárok befutják
A nagy mezőt, széles rétet,
Ez a szó mint nagy akadály
Tartja fel a sikon lépted.

13 12 11 2

Munka után ez a legjobb,
Ha elfáradt a szorgalom,
Gyakorolja minden ember,
Öregen és fiatalon.

11 7 10 4 9 10

Ezt a hangot gyakran hallod,
Sok-sok autószirénától,
Igy óv téged a vezető,
Menj az utból, mert elgázol.

9 3 9 4

Igy nevezik mindazt, ami
Minden időn maradandó,
De nem szolgált rá e névre,
Semmi földi és mulandó.

1—13.

Vad erdőben, téli tájon
A levegőn végigreszket,
Rémületbe ejt ez a hang
Minden arra járó lelket.

1	2	3	4	5
6	7	8	9	10
	11	12	13	

Tallózás

A főkapitányság legujabban kibocsátott rendelete, amely a Margithidon való közlekedés szabályait ismerteti, a következő gondolkozásra késztető kuriózummal szolgál. Azt mondja, hogy:

"Az állati erővel vont teherszállító kocsik az 1500 kg nál nagyobb megterhelésü nyitott kocsiszekrényü, valamint az 1500 kg-nál kisebb terhelésü emberi erővel hajtott járművek a kocsiuttest a gyalogjárdák melletti részén közvetlenül a gyalogjárdák mellett egy sorban kötelesek haladni . . ."

Hát most már bátorkodunk tisztelettel kérdezni, miről is van szó tulajdonképpen? Az állati erővel vont teherszállítókocsik 1500 kg-nál kisebb megterhelésüek, esetleg az ember súlya kisebb, aki a kocsit huzza? És ha már így van, miért nincsenek írásjelek? És ha már nincsenek írásjelek, miért nem érthetőbb az egész? És ha már nem érthetőbb, miért ragasztják ki? És ha már kiragasztották, mit gondol az az ur, aki ezt megfogalmazta, van ember aki meg tudja érteni? Rejtvénylap vagyunk, kiírjuk tehát pályázatunkat. Tessék tömören megmagyarázni, mi is az értelme a hirdetésben foglaltaknak. A pályázatot elfogadjuk a hirdetés fogalmazójától is.

1 könnyű — 1 nehéz

A szinház világából

1. Ki volt az a nagyon híres pesti szinész, aki haragjában otthagyta az előadast, úgyhogy a darab második felében mással kellett játszatni a főszerepét?

2. Hányszor házasodott meg Molnár Ferenc?

3. Molnár Ferencnek hány darabját játszotta a Nemzeti Szinház és melyek azok?

A vörös lámpa árnyékában

— A Newyork kávéházból jöttem, gyerekek s az Uránia mozi felé igyekeztem. Délután volt és számomra különösen jól ütött ki minden. Sikeremen merengve haladtam a Rákóczi út felé és az utkereszteződés piros lámpáját figyelembe sem véve, akartam átevickélni a túlsó partra. El is indultam és már az ut közepénél voltam, amikor merengésemből egy autó tülkölése riasztott fel. Szemem ide-oda ugrált és csakhamar megláttam a lámpa tilos jelzését, valamint az ott posztoló rendőr fenyegető arcát, (hogy felir), akitől egyébként csak 2 méter választott el. Nagyon aggasztó volt a helyzet, de én nem azért vagyok Samu bácsi, hogy ki ne meneküljek az ilyen veszélyből.

— Mit gondoltok, gyerekek, hogy szabadultam meg?

Irodalmi problémák

A rózsa legjelesebb;
A virágok szép nemében
A csillagok seregében
A nap legfelségesebb.
Ilyen rózsa a szerelem
Az életnek kertjében;
Ilyen nap ilyen fejedelem
Az örömek egében.
Boldog, kinek e nap fénylik!
Kinek ez a rózsa nyilik.
E nélkül a kert csak gaz.
Amaz nélkül nincsen tavasz.

Kinek milyen cimű versében fordul elő a fenti versszakasz?

Kereseti lehetőség

Hol találhatók meg e képen a következő szótöredékek: 1. — HAKI — 2. — RTZO — 3. — ESZNA — 4. — TORÁL — 5. — MPI —

Tizenkét hosszu sor közül mennyit tud kitölteni?

1	2	3	4	5	6	7	8	9
10								
11								
12			■		■	13		
14								
15			■		■	16		
17								
18			■		■	19		
20			■		■	21		

Áki nyolc sort tud értelmesen kitölteni, bajnoknak, aki tizet tanárnak s aki mind kitölti, mesternek tekintheti magát.

A tuloldali keresztrejtvény szövege:

Vízszintes

3. Állat táplálkozik vele
11. Világhírű angol futballista
14. A kellő tiszteletet megadó
15. Autókeréken láthatók
17. Olasz folyó
19. Bizonyos irányú hajlása
20. Csatorna Németországban
21. Szólásmód arra, aki megkapta méltó bűntetését
22. Ismert sportvezér
23. TTZ
24. Japán város Otarutól keletre
26. Virágtartó — idegen nyelven (fon.)
27. O. I. I.
28. Az OTI társa
30. Rt. — németül
32. Ételre jellemző
33. Királyi jelvény
37. Azonos betűk
39. Konduktőr
42. Átdolgozás
43. Talonban van
44. Kissé megijed ezt szeme jelzi
45. Radirmárka
47. Úgy csinál mintha — pedig dehogy
48. Ellentétes kötőszó
49. Tourist Trophy
50. A nomád népek általánosító elnevezése Perzsiában
53. A munka fizikai egysége
55. Nem összetartó
58. Helyhatározó szó
59. Jákob neje volt
60. Helyhatározás
61. Régi magyar nyelvemlék
62. Idegen férfinév
63. Számnév fordítottja
64. Asztalt készít el az ebédhez
65. Hatvan perce
66. Fekete, földben van
68. A dara és a derce megelőzője
69. Vadnövény része

Függőleges

1. Helyhatározó szó
2. Lehár operett
4. Német prepozíció
5. Amerikai állóvíz
6. A „Faust" opera egy gyönyörű része
7. Vörösmarty szerint okkal móddal meg nem árthat
8. Kemény valami
9. Móra könyv
10. Miller (Verdi hős) keresztneve
12. Kitöltendő
13. Minden beletartozik
15. Becézett férfinév
16. Álapfokú
18. Az Öt-tó egyike
20. Karóracsatt anyaga
25. Katonai vezénysző
29. Borbély teszi őnagysága hajával
31. Meyrink regény
32. Döntést mondott ki
34. Fogoly (nem madár)
35. Soha — németül
36. Kevert isme

Egyszeregy rejtvény

	3	×		3	+	1	1	:		2	=			0
2	5	:			—			×			=			
	1	—			×		4	+			=			8
		+		3	:			×		8	=			
	0	+			+		8	+			=			

Az üresen hagyott kockákba helyezzünk 1—1 számjegyet olymódon, hogy a számtani feladatok elvégzése után az első vízszintes sor végösszege az első függőleges sor végösszegével, a második vízszintes sor végösszege a második függőleges sor végösszegével (és így tovább a harmadik és negyedik sor is) egyezzen, mert a végeredménynek úgy vízszintesen, mint függőlegesen egyezni kell. Minden kockába csak egy szám kerülhet. A 0, mint magános, vagy kezdő szám nem fordul elő.

Olvassa a
MAGYAR VILÁG-ot
és megismeri az egész világot
Független politika hetilap
Ára: 10 fillér

Négyhetes verseny

Nagy idők – nagy emberek IV.

Pályázati feltételek a 2-ik oldalon **Versenyszelvény a 2-ik oldalon**

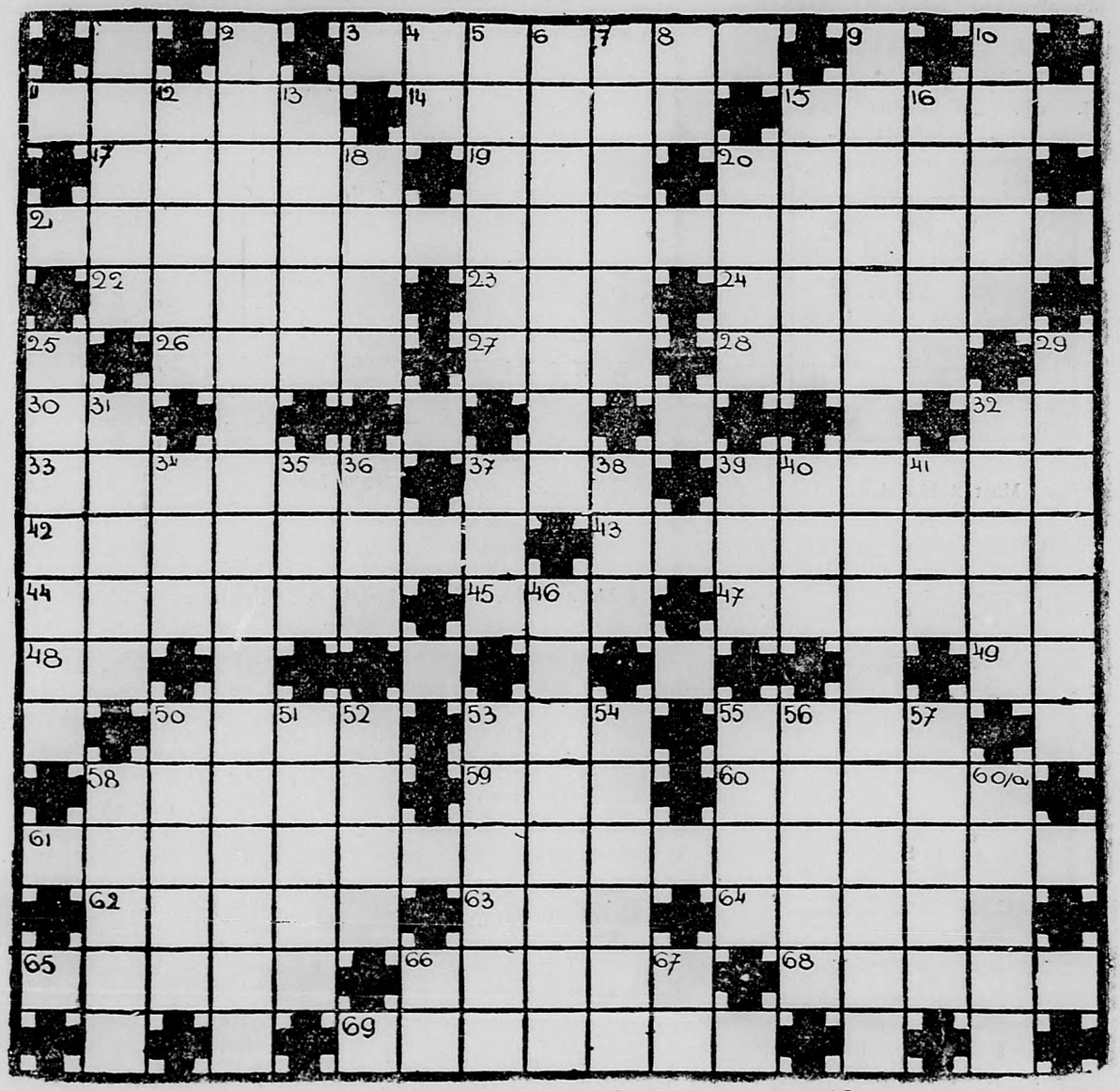

37. . . . . foetida
38. Tisztítószer márka
39. Etlen verem
40. E. T. I.
41. Tessék ezt fonetikusan beírni: le
46. Kerekes teszi kerekével
50. Vak Béla felesége (ék. felesl.)
51. „A" görögök hangszere —
52. Erzsébet udvaronca volt. Kivégezték
53. Elvesz
54. Kert — idegen nyelven
55. Alant
56. Belga város 40 ezer lakossal
57. Szerződést érvényesít
58. Patikák kirakatában látható reklámja
60.a Dobom
66. Egyptomi isten
67. Kád!

Bridzs — Sakk

SAKK

Rovatvezető: SZÖGHY JÓZSEF

324. sz. feladvány.

Feldmann T. Budapest
II. dji. „Westische Neueste Nachrichten“ 1937.

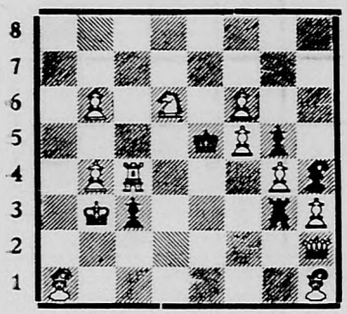

Matt 2 lépésben.

325. sz. feladvány.

dr. Schweig G. Cegléd
I. dij. „Magyar Sakkvilág“ 1933.

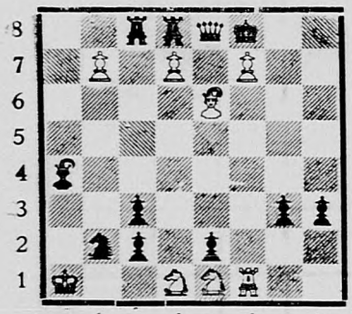

Segitőmatt 2 lépésben

(Itt a lépések sorrendje a következő: 1. Söt. lép. vil. lép. 2. Söt lép. világos mattot ad: Ebben a műfajban mindkét fél arra játszik, hogy az egyik fél, rendszerint sötét, mattot kapjon. Tehát sötét segit világosnak.) Megfejtés: 1. c 1 H, b c 8 H. 2. e d 1:B, f e 8:H, matt!! Ez az egyetlen segitős kettes feladvány a világon, amelyben minden lépésben gyalogok változnak át! Csak a megadott megfejtés vezet célra, más lépésekre nem megy a követelmény.

267. számú bridzsfeladvány.

Észak
♠ D 9 7 2
♡ —
◇ 6 3
♣ 7 6

Nyugat
♠ —
♡ D
◇ B 7 4
♣ K 8 5 3

Kelet
♠ —
♡ B 8 4 3
◇ 9 2
♣ 9 2

Dél
♠ —
♡ K 9 7 6
◇ A 10
♣ A 10

Pikk az adu. Észak indul és Déllel minden ütést megcsinál.

Külön megfejtési verseny!

A 324. sz. feladvány megfejtői között sakk-könyveket sorsolunk ki. A boritékra vagy levelezőlapra „Sakk“ jelzést kérünk. Beküldhető a többi rejtvény megfejtésével együtt is — de akkor külön lapon. Megfejtési határidő: márc. 10.

Tanulságos hadállás 2. sz.

Vil: Trojanovski: Kg2, Vg6. Bé3, Hé2 gy: a2, b2; c4; f2, g4, h4. *Söt: Winckler: Kh8,* Vf4, Bd1, f8; Hf6; gy: a5, b7 c6, é6; g7; h6. Sötét az egyenlőknek látszó állásban négy lépéses matott adott!

Pantheon
KÖNYVET OLVASSUNK!

2. sz. végj. t. dr. M. Euwe

Vil: Kh6, Bh7, é1. gy: g6. Söt: Kg8, Bg2, Fa4, h8; gy: c2. Világos indul és döntetlent ér el!

2. sz. játszma

Vil: Manco. Söt: Jankovitsch. Játszották 1900-ban levél utján. 1. é4, é5. 2. Hé2, Fc5. 3. f4; Vf6. 4. c3, Hc6. 5. g3, Hh6. 6: Fg2, Hg4. 7. Bf1? Hh2: 8. fé5:? Vf1:†!! 9. Ff1: Hf3 matt!

Megfejtések: 322. sz. (Szöghy) *1. Kf6:!* Három kereszt sakk, egyszer helyzárás, kétszer feloldással kapcsolatban. *1. sz. Tanulságos hadállás.* (e3-on söt. H. áll) 1. Vg4†! Fg4: 2. fg4:†, Kh4. 3. Fé1†, Kh5. 4. g6†, Kh6: 5. Fb4! és most a Ff8 és Hf5: mattokat vil nem tudja védeni. *1. sz. végjáték (A. Troitzky.)* 1. d6! Bg7. 2. Bh3†! Kg8. 3. Bg3!! és világos nyer! Frappáns fordulat!

Szinház és Mozi

A HÉT FILMJEI:

Szerenád

2

Egyszerre két moziban indult el útjára Pesten az új Forstfilm. Ha jóslatunk beválik, másfél hetet feltétlenül kibir. Az osztrák filmgyártás legfrissebb felfedezettje, Hilde Krahl viszi a főszerepet — korához képest egész kedvesen. Igo Symről már nem mondhatunk ennyi jót, holott alkalma lenne szinészi kvalitásait , csillogtatni. Mindent összevetve azonban máris sokat beszéltünk a szereplőkről, pedig a rendezést kellene méltatnunk. Minthogy erre már helyünk nincs, csak arra a kijelentésre szorítkozunk, hogy a rendezés jobb témát és szereplőket érdemelne.

Kalózkisasszony

2/3

Végre elhozták hozzánk Gaál Franciskát is, mégpedig európai premier keretében. Gondoltuk, ő, no meg Cecil B. de Mille, no meg Fredrich March és még európai bemutató is, ez már igazán siker. Hát csalódni éppen csalódtunk, de meg kell őszintén vallanunk azt is, hogy nem nagyon. Végeredményben egész kellemesen el lehet szórakozni és az ember nem is kell sajnálja a pénzét. A lényeg persze a mulattatáson és az angol amerikai háborus jeleneteken van, ez nagymértékben segiti elő a film látogatottságát. Nagyon suttogva merjük csak elárulni, hogy Gaál kisasszonyért sohasem rajongtunk. Miért ráncolja mindig a homlokát? Frederich March bizonyára ujabb 100 hölggyel növelte imádóinak táborát. — A torzonborz Napoleon-gránátos csókolnivaló.

✶

Bors István

A Vigszinház produkciójában egy darab sem bukhat meg. Ez az előadás hibátlan rendezésének és a szinészek hősies teljesitményének következménye. Bródy Sándor fiának nagy hibája, hogy darabjaiból a cselekmény hiányzik és csak epizód jeleneteket mutat be. Húzza az ügyet, hogy a 2 és fél óra mielőbb ki legyen. Páger nem tetszik nekünk az örökös üstökvakarásával, ellenben a három édes kislány (Komár, Szombathelyi és Ölvedy) elbűvölő. Bihary alakitása mesteri. Hiába azonban az iró mesterkéltsége, ez a Hunyady még hasznot sem fog hajtani.

Megfejtések

9. szám

Címoldal: Igyatok, ha enni nem akartatok — Igazságtalanságok nincsenek

Hol is olvastam?: Tompa Á gólyához

Kockarejtvény: Tananarivó — Karhatalom

Szállóigék: Nincs semmi új a nap alatt — Ne bolygasd meg köreimet

Számköltészet: Téli pásztortüz

Alpár Gitta: Annyi hasznom volt Budapestből, hogy Julika megtanult magyarul.

Paddington: Bálba nem lehet szmókingban menni.

Parkettrejtvény: 6000 kg. téglát 6 ember szállít. Emberenként 1000 kilót fuvaroznak. E munkát 6-an óra alatt végzik. Mennyi idő kell erre három embernek? (6)

Aszfaltbetyár politika: Utána kiáltott: „Kató ne haragudj!" Az illető azt hitte, hogy ismerős, Samu bácsi és a nő.

Kereseti lehetőség: Templomtorony — Háztető — Rejtvényujság — Keresztrejtvény — Templomablak.

A mindennapi élet: Kereszt az élet, de a jó feleség a gyémánt; amely rajta tündököl.

Egy könnyü — egy nehéz: Bosnyák Zoltán — Lánczy Margit és Nagy Izabella — Biller Irén.

Csemege: 381 + 381 + 381. = = 1143.

Nagy idők, nagy emberek: A sas nem fogdos legyeket — Amikor egy asszony válik — Ahány fej, annyi gondolat — A tudósok mind szegények.

Vasárnap délután: Kiapadhatatlan forrásai vannak az örömnek — Ki dolgozni nem szeret, nem érdemel kenyeret.

Hangtalan heti hiradó: Három órán át beszélt Hitler — Elfogták a rendőrmerénylőt.

Egyszeregy: 72+32+36 +63=203

Mult számunkban megjelent megfejtések közé hiba csúszott. A versenyrejtvény második fordulójának helyes megfejtése: V. 5.: Mi a sugár, ha szin nem fogja fel?

Nyertesek:

Bálint Dénes, Harzi Károly, Decső Gábor, Kolompár Anna, Teichner Kálmán, Gaál Vera, Dezső Albert, Klein Ántal, Dévai Károly és Mende Kálmán. *A jutalmakat postán küldjük el.*

Beregi Ántal, Budapest: Ne higyje, hogy igaza van. Különben kettő közül mindig csak az egyiknek lehet igaza. Jelenleg nekünk van.

K. P., Vác: Nagyon gyenge rejtvények ezek. Sajnos, mi csak elsőrendű munkákat közlünk. Ha valami megcsillan a dologban, hajlandók vagyunk kijavitgatni az egész rejtvényt. Az Ön munkájában azonban még ilyen csillanást sem láttunk. Mindenesetre keressen fel bennünket dolgaival. Inkább könnyebb fajsúlyú rejtvényeket készítsen. (Parkettrejtvény. Nagy kockázat, stb.)

Hakker Béla, Budapest: Álkalomadtán keressen fel bennünket a szerkesztőségi órák alatt. Majd megbeszéljük a dolgot.

Weisz Dezső, Nyiregyháza: Ezt a kérdést szavazással nem lehet eldönteni. Ha komolyabb lesz a dolog, üzenünk.

P. L., Budapest: Nem közölhetők.

Sándor E., Budapest: Szivesen látjuk a munkáit [illegible]sasszony. Persze csak akkor, ha megfelelnek. Mi azonban előlegezzük a bizalmat. Üdvözlet

Rengeteg számjegyü számokra van szükségünk, ha a világegyetem méreteit akarjuk számokkal kifejezni. Ha azt akarjuk, hogy olvasóink némi fogalmat szerezzenek maguknak azokról a számjegyekről, amelyekkel a világegyetem számításainál szinte dobálózni kell, legjobb lesz, ha ezeket a méreteket a mindennapi élethez közelebb álló fogalmakra váltjuk át.

Az alábbi példákban is kézzelfogható magyarázatokat adunk. Tehát: tessék idefigyelni, megnyitjuk új tanfolyamunkat, amelyre belépődíjat olvasóink iránti tiszteletből nem szedünk.

A föld jelenlegi leggyorsabb repülőgépének 10 millió évre volna szüksége, hogy a hozzánk legközelebb fekvő állócsillagig repülhessen, pedig az óránkénti sebességet 400 kilométerrel számoltuk.

Hogy a földgömb nagyságát elképzelhetővé tegyük, a következőket tessék elképzelni: ha az egész földet egyenletesen akarnók elosztani a földön élő emberek között, minden egyes emberre jutna kb. 700 köbkilométer föld, szóval egy akkora kocka, melynek minden éle 8 és fél kilométer és minden kockában annyi volna az arany meg a platina, hogy minden ember sokszoros milliomos lenne.

IZÉ

REJTVÉNYUJSÁG

Felelős szerkesztő és kiadó:

GÁL GYÖRGY

Szerkesztőség szerdán és csütörtökön 10-től 12-ig.

Kéziratokat nem őrzünk meg és nem adunk vissza.

Csehszlovákiai vezérképviselet: St. Srobár Bratislava Schönborfská 53.

ABBAZIA BŐRÖNDHÁZ

Budapest, VI., Teréz-krt 10

TELEFON: 1—125—38

Hangtalan Heti Híradó

Mi történt a nagyvilágban 1938 február 24-től március 3-ig
A nyilas sorok a hét 1—1 eseményét adják

Vízszintes

1. Idegen hosszmérték
8. Duplán híres fegyház
9. Csibész
10. Játéknál kockáztatják
12. Két oldala van
13. Fa része
14. Bánat
15. Önmagába tér vissza
16. Nyári sport
18. Élelmicikk
19. Tág, távirati stílusban
20. OG
22. Írószer
23. Harapdál
25. Vízi tündér
26. Iparos
28. Pl. 5 km
29. Barátságtalan, rideg
31. Tetejére
32. Pénzben megszabott értéke
33. Éra
36. Olasz város
38. Von dem
39. Északi nép
41. Mássalhangzó
42. ÁKI
43. Pálca
44. Olasz tó
46. Hosszú ideig

Függőleges

2. Villanykörte tönkremegy
3. Zúdít
5. EEE
6. Mű-ember
7. Foglalkozási főág
11. Útleg
14. Mindenki járhat rajta
15. Állatbetegség
17. Nemes valuta
19. Üzlet
21. Üzemanyag fogyasztását méri
22. Jómagad
24. Nádor volt egykor
25. Izesítő ásvány
27. BD
30. Ürességét jelzi a gyomor
33. Elégtelen
34. Omladék
37. Elsőrendű
40. Előidéz
41. Mint a vízsz. 46.
43. Csomózás
45. Véd (M. L.)

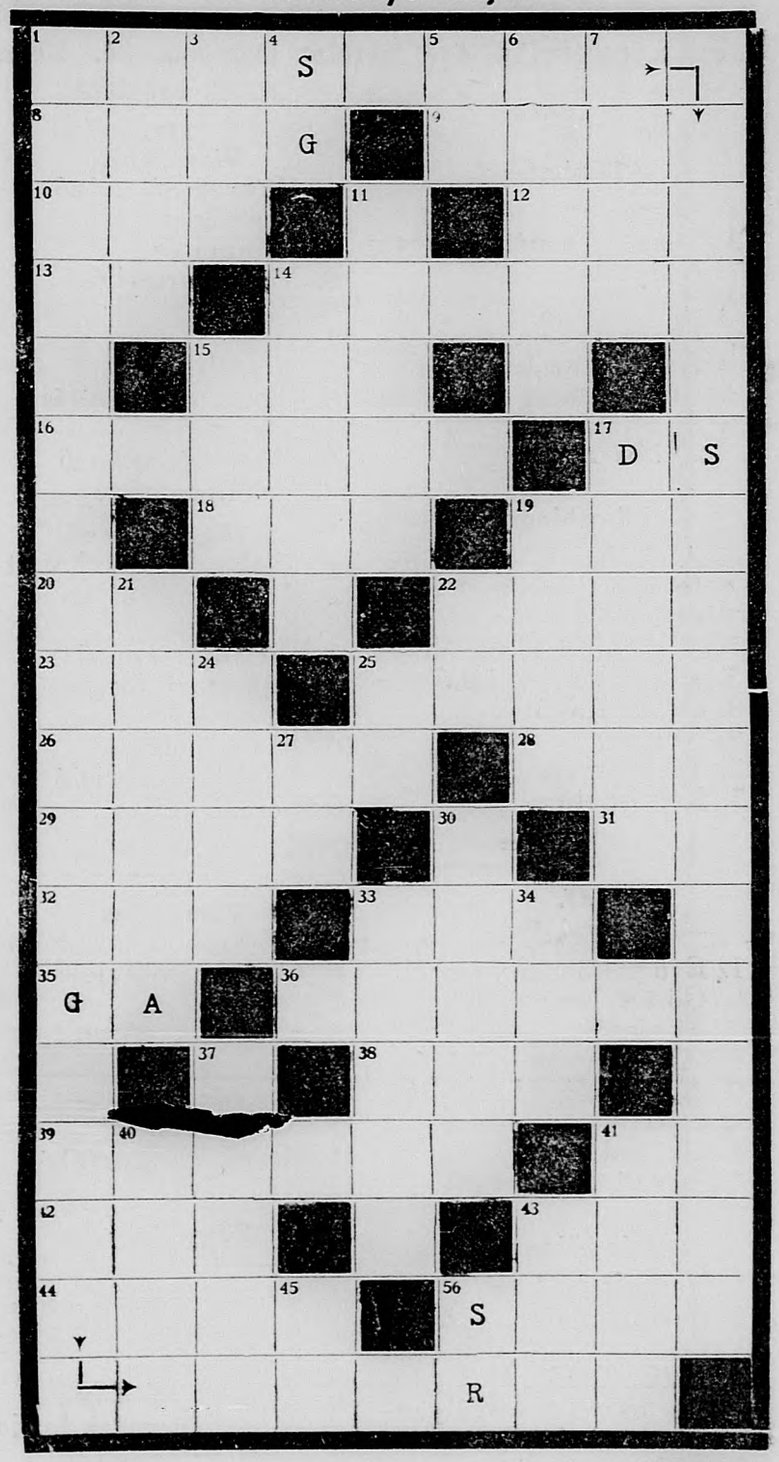

A cimoldal ábrájának szövege:

Hatos keresztrejtvény

A cimoldalon levő hat keresztrejtvénynek középső sorai összeolvasva Zola Emil Pascal orvos c. regényéből egy idézetet mutatnak be. Megfejtésül csupán ezen kérjük beküldeni.

I.

Vízszintes

1. Ékszer
2. Tanács — németül
7. Négylábu
9. E. E. E.
10. Pennsylvánia
11. Angol területmérték
12. Nm ez, nem az
14. A rómaiaknál Siscia volt a neve

Függőleges

1. A fejfedők készitője
2. Erek
3. Ostor
4. A kvintett létszáma
5. Kicsit sok a jóból
8. Orosz folyó
9. Női név
12. Te meg én
13. Kettősbetű

II.

Vízszintes

1. Evőeszköz anyaga
6. Görög betű
7. Kötőszó
8. Cases neve előtt áll
10. A ló igéje Aranynál
11. Előd
13. Gyilkol
14. Szereti

Függőleges

1. Nagyon kedves
2. Paripa
3. Sportverseny díja
4. Betű (fon.)
5. Bor és zene van ilyen
8. Ipari növény
9. Téli sporteszköz
12. Betű
13. Beléfojtja az életet

III.

Vízszintes

1. Magyar vitorlázó repülőgép
7. Rámutatás
8. Vörösmarty-hős
9. Rag
11. M
12. A szabadba
13. Főrangu rövidités
14. Női név
16. Műveltető képző
17. Voltaire műve

Függőleges

1. Ezek viszik a kocsit
2. Curci keresztneve
3. Ra párja
4. Kicsinyitőképző
5. Nem tart meg
6. Olvasta
10. A magasba
15. Német prepozició
16. Római kettes

IV.

Vízszintes

1. Jól szabott a ruhája
6. Gallium vegyjele
7. Névelő
8. Krepa — része
10. S. C. K.
12. Formáju
13. Nem ebből áll az élet
16. Részlet a karfából
17. Női név

Függőleges

1. Berzsenyi egyik ódájában szerepel ez a szállóigévé vált kifejezés
2. Szerény növény
3. A hegedű egyik hurja
4. Után — németül
5. Távolkeleti nép
9. „Az" isteni nő
10. A természet ilyen hajnalban
11. Régi római köszönés
14. L. F.
15. Edömér vezér társa volt

V.

Vízszintes

1. Az egyik oldal
4. Csomagol
6. Sivatagban halad
8. Ennyi lizt elég egy pár évre
9. Flettner találmánya
10. Képző

Függőleges

1. Svéd Sándor hangja
2. Ezen a fán nem ruhát száritanak
3. Zsokék
4. Tüneményes
5. Futballista
6. Atlan kasha
7. Ni, ni, ni

VI.

Vízszintes

1. Rámutatás
3. Szelid német állat
6. R. U.
8. Calcium
9. Hűvösebb az idő
12. Kipusztitotta
13. Morse — jel
14. Éktelenül ép
15. Gyilkos lett
16. Török név

Függőleges

1. Izmositó
2. Megtekint
5. Csaknem egy heti
4. Szép szinekkel vázol
7. Kréta királya volt
10. A német „z"
11. E. B. T.

Nádor Zoltán könyvnyomdája, Budapest, VI. Vörösmarty utca 47/a. T.: 128-198