rejtvény szórakozás humor

ára: 16 fill.

IZE

szerkeszti Gál György

VI. évfolyam

15. sz

1938 április 10

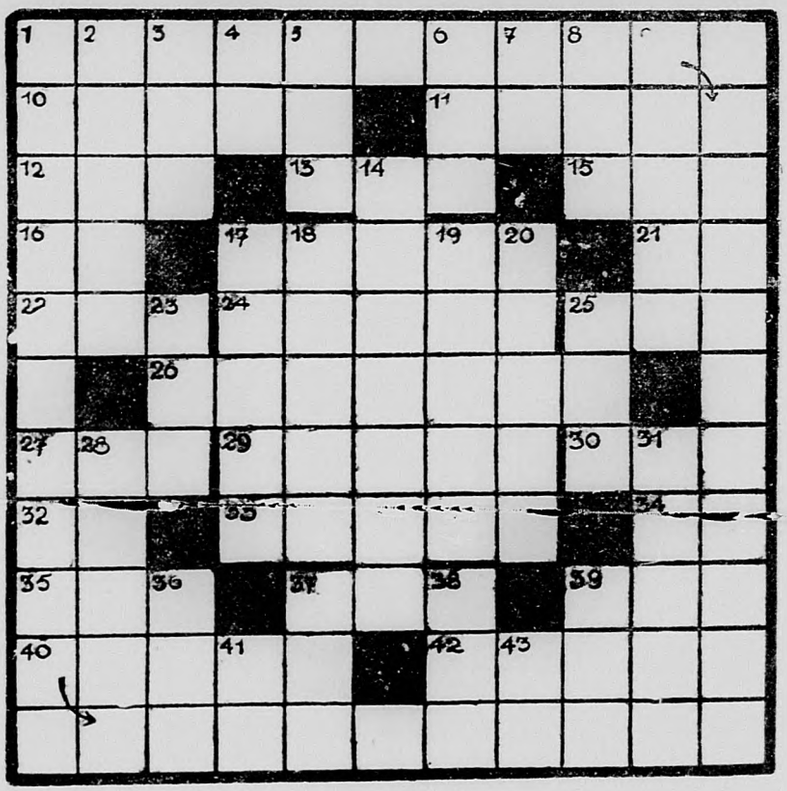

Vízszintes

1. *Ady Endre verse*
10. Kisfaludy Károly tragédiája
11. Szél fujdogál körüle
12. Titulus rövidítése
14. Ahhoz hasonló
13. Régi ürmérték
16. Betű (fon.)
17. Város Amerikában
21. Breton város volt
22. Hatvan perc
24. Kelet-Turkesztán folyója
25. A máj váladéka
26. A kivonás eredménye
27. Névelős névelő
29. A „Bolero" zeneszerzője
30. AAK.
32. Re párja
33. Fogják meg!
34. Kínai mértéld
35. Mindenkinek van
37. Jelez
39. Felfogás
40. Arábiai állam
42. Berlin folyója

Függőleges

1. *Arany írja a „Tetemre-hívás"-ban*
2. Férfinév
3. Élet
4. Dátumrag
5. Női név
6. Arany — spanyolul
7. Szem része
8. Fázó ikerszava
9. Magyarországi cukorgyár
14. Sivatagi utazótársaság
17. Japán kikötőváros
18. Corday Sarolta ölte meg
19. Osztrák csodakapus, most francia válogatott
20. Merengő — névelővel
23. Mutatószó
25. Rádiómárka
28. Osztrák író
31. Fasor
36. Ázsiai folyó (. . . darja)
37. Népfaj
38. TSB.
39. A munka egysége
41. Betű (fon.)
43. Ludolf-féle szám

Hangtalan Heti Hiradó

Mi történt a nagyvilágban 1938 április 1-től április 7-ig
A nyilas sorok a hét 1—1 eseményét adják

Vízszintes

8. Hatalmas ország
9. Idegen férfinév
10. Olajfajta
11. Mecsen esik
12. Részlet
14. Tagadószó
16. Méh-lak
18. Keresztül
19. Ágynemű
21. Gyulladás
22. Angol grófság
25. Mint a 18-as
26. Ablaktábla
28. Svéd aprópénz
29. Afajta
30. Női név
32. VO
34. USA állam
35. Lokál
37. Emlékmű
38. TN
39. 48-as tábornok
41. Ráskay Lea
43. Hosszan
44. Megjelölés
46. Hirnök
47. Emelkedés Miskolcon
49. Táplálkozni

Függőleges

2. Kuszáltt
3. Egyesülni — angolul
4. Egy nagy Szunda-sziget
5. EEE
6. Halkan mond
7. Uralkodót illeti
13. Fűszernövény
16. [redacted]
17. Sérülés
20. A Nemzeti Szinház művésze
23. Főváros
25. Fontos kellék egy szomszédállamban
27. United States
28. Zudítja
33. Bibliai város
35. Szánkóféle
36. Omladék
38. Néz
40. Iskolai tantárgy
42. Jákob egyik fia
43. Csatornamenti város
45. Ipari nyersanyag
48. Mássalhangzó

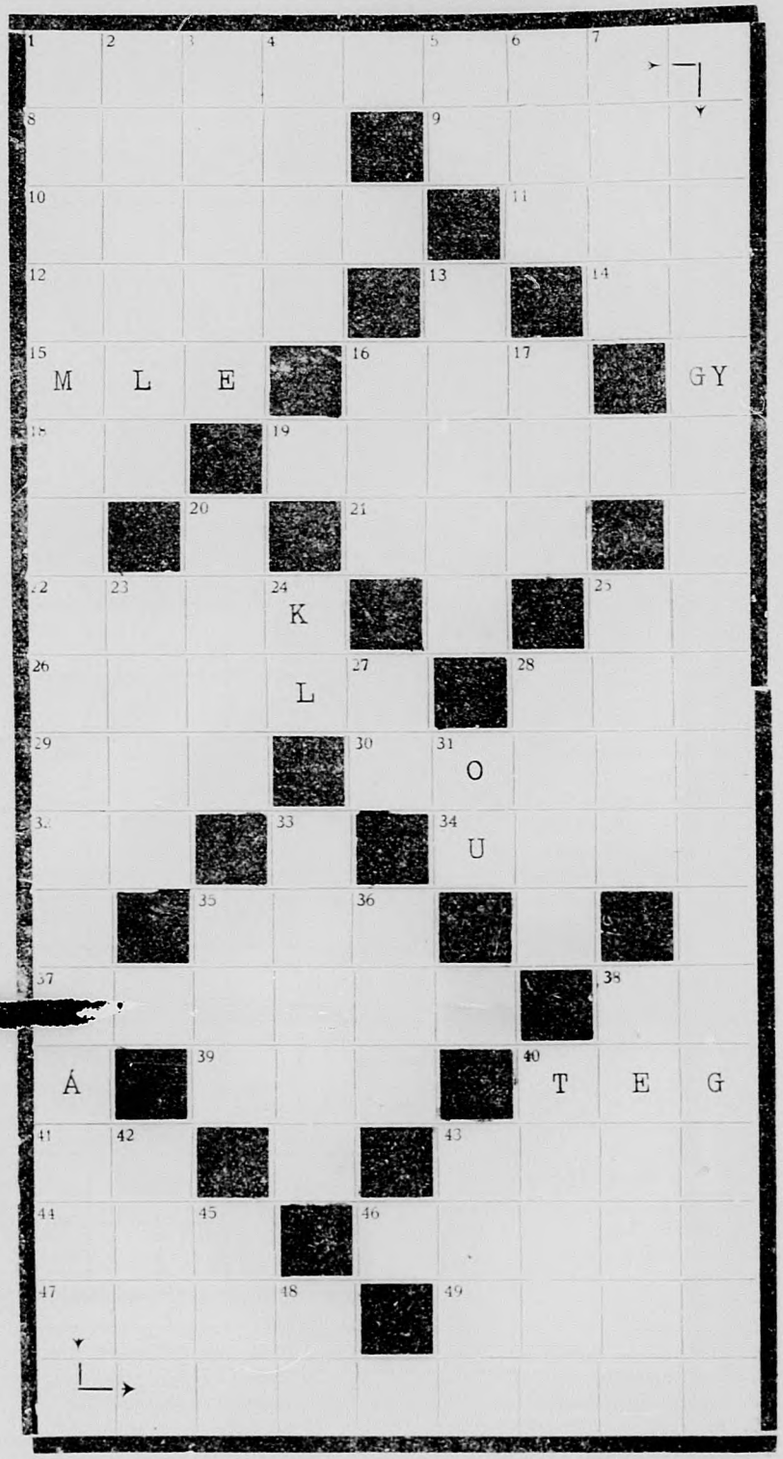

K. L.

Budapest, 1938. április 10. VL évfolyam 15. (274.) szám.

Előfizetési árak:
Egész évre 8.— pengő
Félévre 4.— pengő
Egyes szám ára 16 fillér.

Szerkeszti:
GÁL GYÖRGY

IZÉ
REJTVÉNYUJSÁG

Az IZÉ minden európai fővárosban kapható!

Szerkesztőség és kiadóhivatal:
Budapest, Vörösmarty-u. 47a.
Telefon 128—198.

A főszerkesztő telefonja: 129 910

Megjelenik minden pénteken.

Egyes szám ára: Ausztria —.20 pfennig Csehszlovákia 1.— korona, Olaszország 0,70 lira, Románia 8.— lei

Itt a rejtvényfejtő Eldorádó!

Jövő héten jelenik meg

az Izé husvéti száma

Április 15-én, pénteken reggel jelenik meg az IZÉ husvéti kettős száma, amely kiállításban és tartalomban egyaránt hatalmas megfejtő táborunk izlését minden tekintetben kielégíteni.

A rengeteg rajzos és többszínnyomatu tréfás fejtörőn kivül a keresztrejtvények egész légiója, köztük az 500 kockás keresztrejtvény a kettős ünnep minden szabad percének kellemes szórakoztatójául szolgál.

Igen nagy érdeklődésre tarthat számot vidám kulcsrejtvénytörténetünk is, mely „Szerdahelyi Janka utja Lakner bácsitól a József térig" cimmel a Bus Szinház környezetét mutatja be egy enigma persziflázs keretében. E sorozat megfejtői között külön értékes díjak kerülnek kisorsolásra.

Husvéti számunk egyben induló állomása az IZÉ uj rejtvényirányának is, mert szerkesztésileg is valami olyannal kedveskedünk olvasóinknak, melyre a hasonló kiadványok terén még nem volt példa.

Külön felhivjuk olvasóink figyelmét színes cimlapunk aktuális politikai rejtvényére, mely a miniszterelnöktől kezdve, Bethlen Istvánon; Eckhardt Tiboron, Rassay Károlyon és Sztranyavszky Sándoron kivül még sok más előkelő politikust mutat be.

E színes rejtvény megfejtői között a következő 3 rendkivüli díjat sorsoljuk ki:

I. dij: 3 napos dijmentes pünkösdi weekend Balatonfüredi, a FOGAS PENSIOBAN (2 személy)

II. „ 1000 db NIKOTEX cigaretta (Extra és Balaton)

III. „ 2 darab földszinti zsöllye a Belvárosi Szinház „Félperces szerelem" cimü vigjátékának előadására.

Az IZÉ husvéti kettős számát, melynek ára 28 fillér lesz, már most jegyeztesse elő az ujságárusnál.

Kereseti lehetőség

(A rab billiárdbajnok)

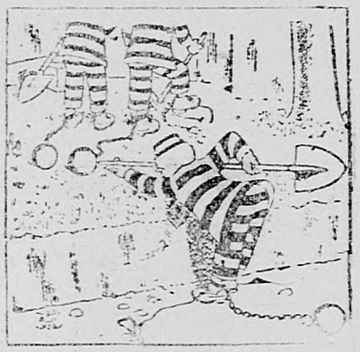

E képen találhatók meg a következő szótöredékek:

1. — NCRU — 2. — ATÓR — 3. — SÓNY — 4. — BLÁ — 5. — ÉPKE.

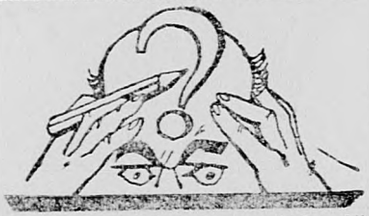

Mi az a „Korágnam ózirad"
(Talán igy van értelme)

FELHIVJUK FEJTŐINK FIGYELMET

e heti számunk Wilde, Vasuti, Cimlap rejtvényeire és a „Kérdezz-felelek" játékra.

Mágikus kockák

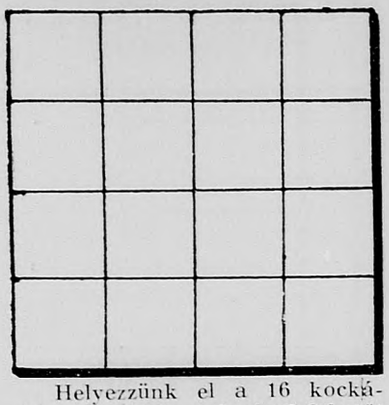

Helyezzünk el a 16 kockába 5 A; 4 K, 4 L és 3 O betűt ugy hogy alulról lefe'é és balról jobbra ugyanazon, de mindig értelmes szavakat kapjuk.

Ki ez?

(Hires filmszinész)

FOGAS PENSIO BALATONLELLE

Elsőrangu családi pensio Folyóvizes szobák Négyszeri bőséges étkezés. Saját díjmentes strand. Olcsó árak

Budapesti érdeklődés: 140-746

Parkettrejtvény

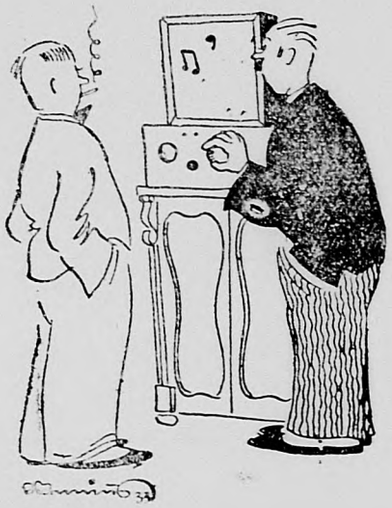

Mit üzen a rádió?

Ha az oldalt és alant levő parkett - kockákat az ábrába helyesen rakjuk be, akkora rajtuk elhelyezett szótagok összeolvasva egy érdekes felhívást adnak.

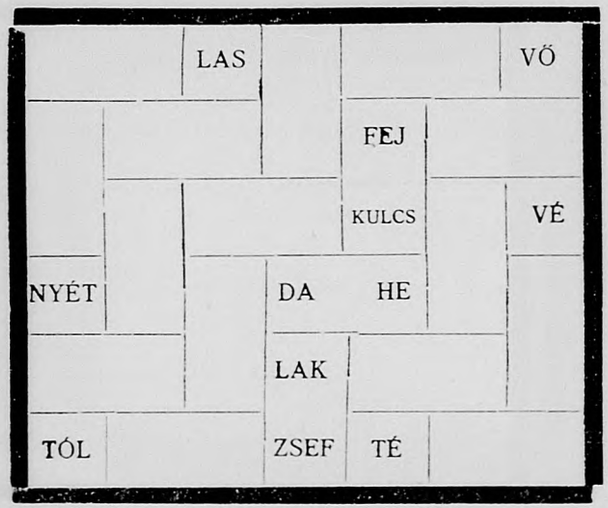

SZA GIG

IZÉ CIME

REJT LYI

„SZER JA

JAN CSI

HÉ AZ

TE NI | EL JŐ | RIG"

NER BÁ | KA UT | RE MEK

NE MU | A JÓ | TEN VÉ

SÜKET HALLJA -- VAK IS LÁTJA

Lysoform a nők barátja

Szellemi sport

Az ötletek bajnoka

— A leleményesség uraim, a leleményesség az egyetlen dolog, ami méltó segítőtársként kiséri

az embert a vigasztalannak látszó helyzetekben. És akiben ez nincs meg, az tegye le az élet vándorbotját.

Tekintve, hogy ez a frázis egyikünket se hatott meg különösen, megkérdeztük Jeffrie Paddingtont, mire mondja ezt?

A Herkules csokoládé hal hatatlan feltalálója délelőtti esetét mondta el válaszképen.

— Egy fillér sem volt nálam gyerekek. Mert hát ilyen is előfordul. Aktatáskám az egyik kezemben, táskairógépem pedig a másik kezemben.

— Hopp! — mondom, — mikor az Egyesült Cukorkaüzem irodája előtt haladok el, ezeknek épp a napokban szállítottam árut.

— Letettem egy kapumélyedésbe a gépet és a táskámban levő számlaürlapot kitöltöttem. Hamar rá a nálam levő Herkules bélyegző. A számlán rajta: „Köszönettel felvettem." Jön arra egy kifutó az uccán. Mondom neki: Öcskös, vidd be ide ezt a 196.80 fill. összegű számlát, ha kifizetik, tied a 80 fill.

— És mondanom sem kell, hogy a kifutónak jó napja volt, mert pillanatok alatt 80 fillért keresett, míg én teljesen fillérmentes állapotom 196 kemény pengő forditotta kedélyesre. Hja a leleményesség!

Dermedt csendben állapítottuk meg népszerű Paddink legujabb lódítását, mert ugyebár mondanunk se kell, hogy a H. cs. h: f. számlahistóriájából egy fia szó sem volt igaz.

Miért?

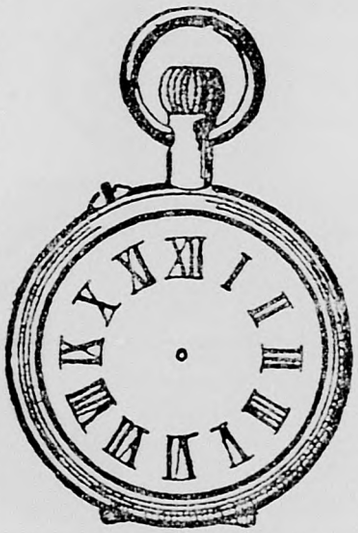

Samu bácsi REJTVÉNYE

A régi óra

— Nézzétek gyerekek, van egy régimódi órám, melyről már a mutatók is hiányoznak. Ki tudná közületek az óra számlapját egy vonallal ugy kettéosztani, hogy a két részben azonos összegű számok legyenek? Ezt kérdi e héten tőletek Samu bácsi.

Jön!

A maszk rejtvény

Jövő héttől kezdve ismét állandó

Szinház és Mozi

A tuloldali keresztrejtvény szövege

Vízszintes

1. Faáru
4. Ez tartja üzemben az étkező és hálókocsikat
8. Nyelvtani fogalmak
13. Ibusz alkalmazott a pályaudvarokon
14. Ezen a pályaudvaron fut be a ceglédi gyors
17. Ha le találna késni az utas akkor meg...
18. Kisikláskor a vonat a mélységbe . . .
19. Jassz dolgozó
21. A Máv volt elnöke (utolsó betü kettőzve)
22. Csirkebetegség
23. Német betü
24. Kesrűvizforrás tulajdonos
25. Igy utaznak a vonaton
26. Ről párja
27. Sok utas ilyen kedvű
28. Násfa
29. A vonat megérkezésekor az állomásra...
31. A mozdony szinte így dolgozik
32. Hangszerhang
33. Hófuvásnál használja a Máv ezeket
34. Itt fejlődik a gőz
36. A forró gőz is
37. Ilyen a mozdonyvezető ha veszéllyel áll szemben
38. Jegynél akad ilyen pasas
43. Ez a talpán minden vasutas
44. Ma már ilyen kocsik is közlekednek
45. Fürdőkocsik még nem futnak, ennélfogva ez még nincs használatban, ford.
46. A vasut minden utast ... (forditva)
47. Nap más nyelven
49. Finom likőr, ez is kapható az étkező kocsiban
50. Művészet (más nyelv.
52. Városokban itt korzóznak
53. Lengyel folyó
54. Az ilyen viszonyok sokat kényszerítenek harmadosztályon való utazásra
56. Ág más nyelven
57. Nem ezt, hanem . . .
58. Kötőszó
59. Sok kalauz ezen is szeretne csomót keresni
60. Arab férfinév
61. Kiáltja a beszállásokat, névelővel
63. Kezeken, lábakon van, névelővel
65. Idegen női név
67. A vasut konkurrense
69. Hozzátartozó
71. Angol vasut itókája
72. Megokolás
73. A vasutas a Máv egyenruháját . . .
74. Pontos vasuté

Függőleges

1. Lajos idegen néven
2. Ezen napszakok a vasutnál a többivel egyformák szolgálat tekintetében
3. Oroz
4. Suhogtató
5. . . . erfarmos, vasuti állomás
6. Mozgó állapotu
7. Kiürül, sokszor
8. Olasz névelő
9. Iratkapocs
10. Petőfi ideálja volt
11. Ha erre van állitva a szemafor, a vonat megáll a nyiltpályán
12. Kártyában mondjuk a sorra kerülő osztónak
15. A vonaton, ha enynyien utaznak, nincs hely
16. Ezzel halad ma már a Máv
20. Fordítva skadináv pénz, mutatva
21. Ilyen üzemi működés folyik a Máv keretében
22. Étkezőkocsiban is kapható
26. Viziállat
27. A vonaton a mosdóban is van
28. Akinek évi bérlete van, az a Máv-nál...
30. Télen ezzé fagy a lehellet is a hideg kocsikban
31. Ilyen jelt adnak, ahol a pályát javitják
34. Körített hibás kifejezéssel
35. Ilyen állatok szállitására is vannak vagonok
37. Német pályaudvar
38. Angol könnyükocsi
38a. Idegen területmérték (fon.)
39. Mozdonyban van? különben itten szénbánya is van
40. Olasz régi nemesek
41. Yard a nélkül
42. Végtag
46. Ilyen végtag a mozdonyvezetőé
47. Milanoi operaház
48. A mozdonyvezető előre
49. Igazgató, elnök, állomásfőnök, váltókezelő, pályaőr, irnok

Vasuti keresztrejtvény

Megy a gőzös... megy a gőzös...

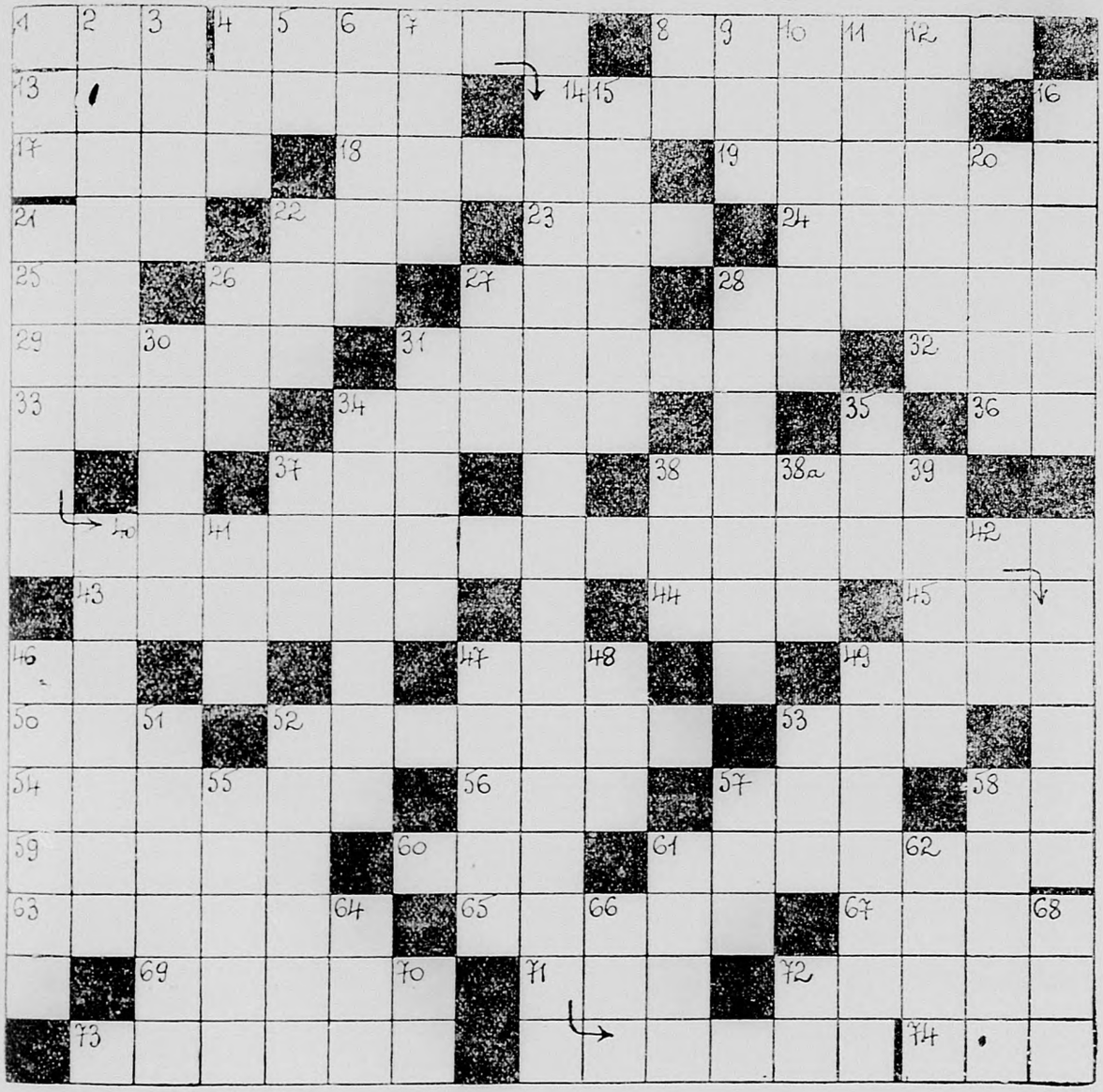

51. A hires magyar ezredes, aki Szicilia szigetén van eltemetve
52. Minden állomásnak van...
53. Értelem kifejezője
55. **Vonatablak betörése ilyen következménynyel jár**
57. Szülő
58. Cserkészlakás
61. Kocka latinul
62. Minden ... naptár
64. Zenei kifejezés (fon.)
66. Német kötőszó
68. Volga mellékfolyója
70. Mutatószó
72. Csacsi kiáltja

Cs. Bogáts József

Az IZÉ szakácsrovata

Egy kis harapni való — a fejtéshez

A mi programunktól ugyan eltér, de nem hisszük, hogy olvasóink bármelyike is ne venné szivesen, ha hétről-hétre egy-egy odahaza ritkán látott — de nagyon olcsó — étel receptet közlünk. Jó étvágyat!

Tejfeles borjudió

Egy szép, kb. 1/2 kg.-os borjudiót mustárral megkenünk, megsózzuk, egy kis törött borsot teszünk rá és zsirral, egy kis vízzel a sütőbe tesszük, majd lassu tűznél fedővel pároljuk. Mikor puhulni kezd, 2 deci tejfelt öntünk rá s most már fedő nélkül többszöri öntözés közben pirosra sütjük. (Petrezselymes rizst tálalunk hozzá.)

Költségkiszámitás:

10 dkg. zsír	*—.16*
1/2 kg. borjuhus	*1.60*
4 dkg. mustár	*—.20*
Fűszer	*—.03*
2 deci tejfel	*—.20*
Összesen	*2.19*

Omlós rácsos tészta

10 dkg. vajat, 25 dkg. lisztet, egy kis sót, egy kevés törött cukrot, egy citrom levét és reszelt héját jól megdolgozunk és egy fél óráig pihenni hagyjuk. A tésztát felében vágjuk, egy részét kinyujtjuk, tepsibe tesszük, 20 dkg. jamet teszünk rá és a másik fél tésztát vékony rácsokra sodorva, szépen ráhelyezzük. Tojás sárgájával megkenjük, forró sütőben pirosra sütjük.

Költségkiszámitás:

10 dkg. vaj	*—.32*
25 dkg. liszt	*—.10*
2 dkg. élesztő	*—.06*
1 citrom	*—.07*
1 tojás	*—.06*
20 dkg. jam	*—.40*
Cukor és só	*—.06*
Összesen	*1.07*

A tuloldali keresztrejtvény szövege:

Vízszintes

1. Néhány éve a Nemzeti műsorán szerepelt
12. Filmsztár, Tauber felesége
13. Erdélyi bárói család
14. Északi férfinév, Kreuger keresztneve
15. Férfi név
16. Vissza: véredény
18. Kocsi — angolul
19. Nős
20. Kis csapategység
21. Kiss Sándor névjele
22. Regél
23. Báj, csín
24. Katonai csapategység
26. Előléptet
28. Feilődik, ehetővé válik
30. Ibsen-dráma
31. Kioktat, beavat
34. Az idő tulajdonsága
36. Német helyhatározó
37. Az egyik apostol
39. Időhatározó
40. Vállalat
41. A növényzet istennője
42. A sport egy ágát üzi
43. Kovács Dezső névjele
44. Nem megy el
45. Paraguay-tea
46. Egyházi rendre vonatkozó
47. Szilajság fékevesztettség
49. Pionirszázados, a „Marseillaise" szerzője (zárt betűk: O. D.)

ABBAZIA BŐRÖNDHÁZ
Budapest, VI., Teréz-krt 10
TELEFON: 1—125-38

Emlékek enigmája

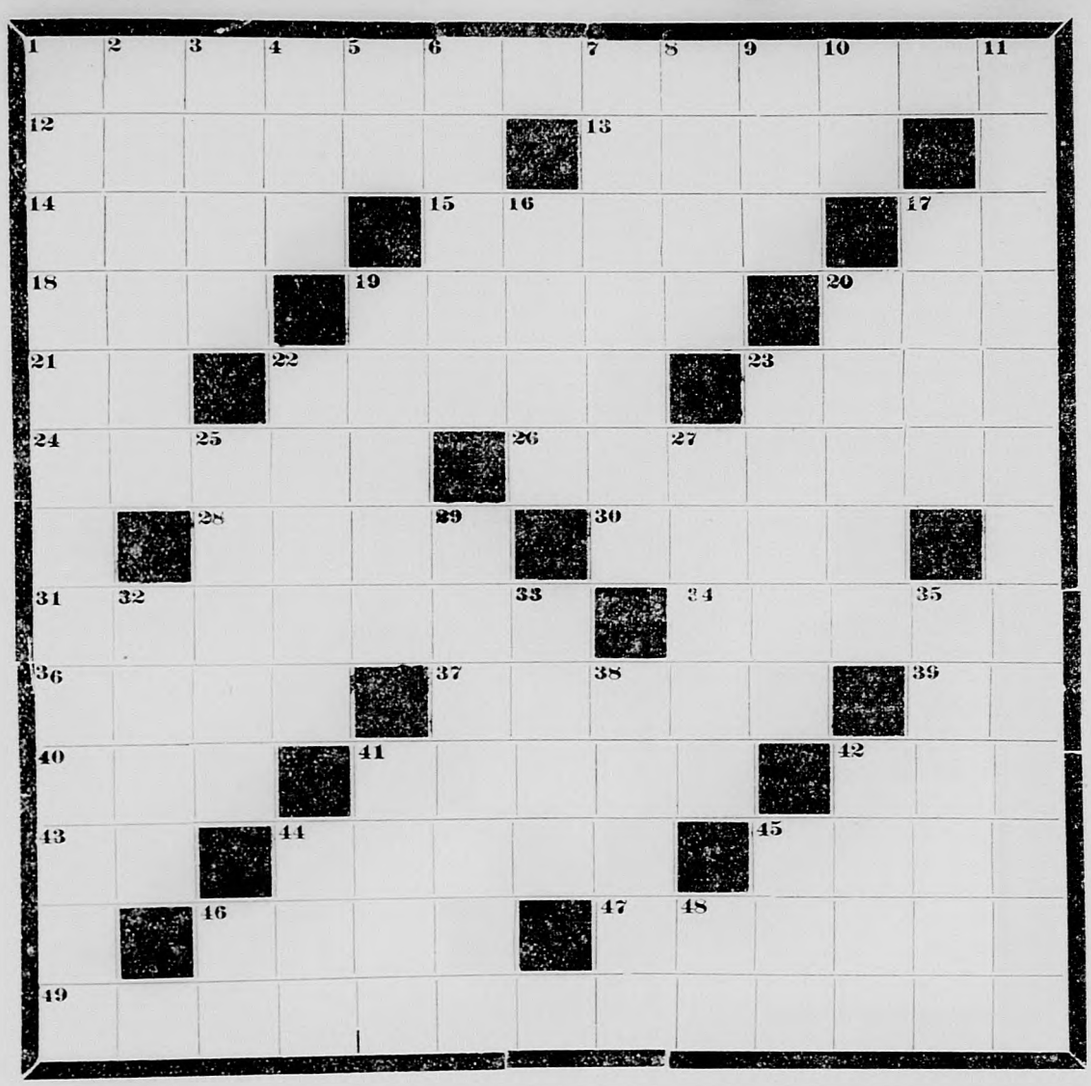

Függőleges

1. Világhirű amerikai ujságiró: (zárt betűk: R, E).
2. Református püspök
3. Fontos gazdasági tényező
4. Magyar sprinter
5. Személyes névmás
6. Mesealak
7. Női név
8. Ipa
9. Hüvely: burok: tartó
10. Papirra vet
11. Mauriac regénye
16. Butordarab
17. Faj — eredeti idegen helyesirással
19. Világhirű svéd Ázsia-kutató
20. Európai főváros
22. Tirolo olasz üdülőhely
23. Kutat, motoz
25. Lerakodás
27. ... kapitány. Farkas Imre operettje
29. Széthajtogat, teljes egészében lehelyez
32. Étkezés
33. Gyöngysuly
35. Utánoz
38. Vadállat
41. Női köpeny — angol helyesirással
42. Elhunyt miniszter
44. Növény lesz belőle
45. Római 1501
46. Vasuti rövidités
48. Rangjelző

Oscar Wilde és a tapasztalás

Kötetes tartalmu aforizma a nyilas sorokban

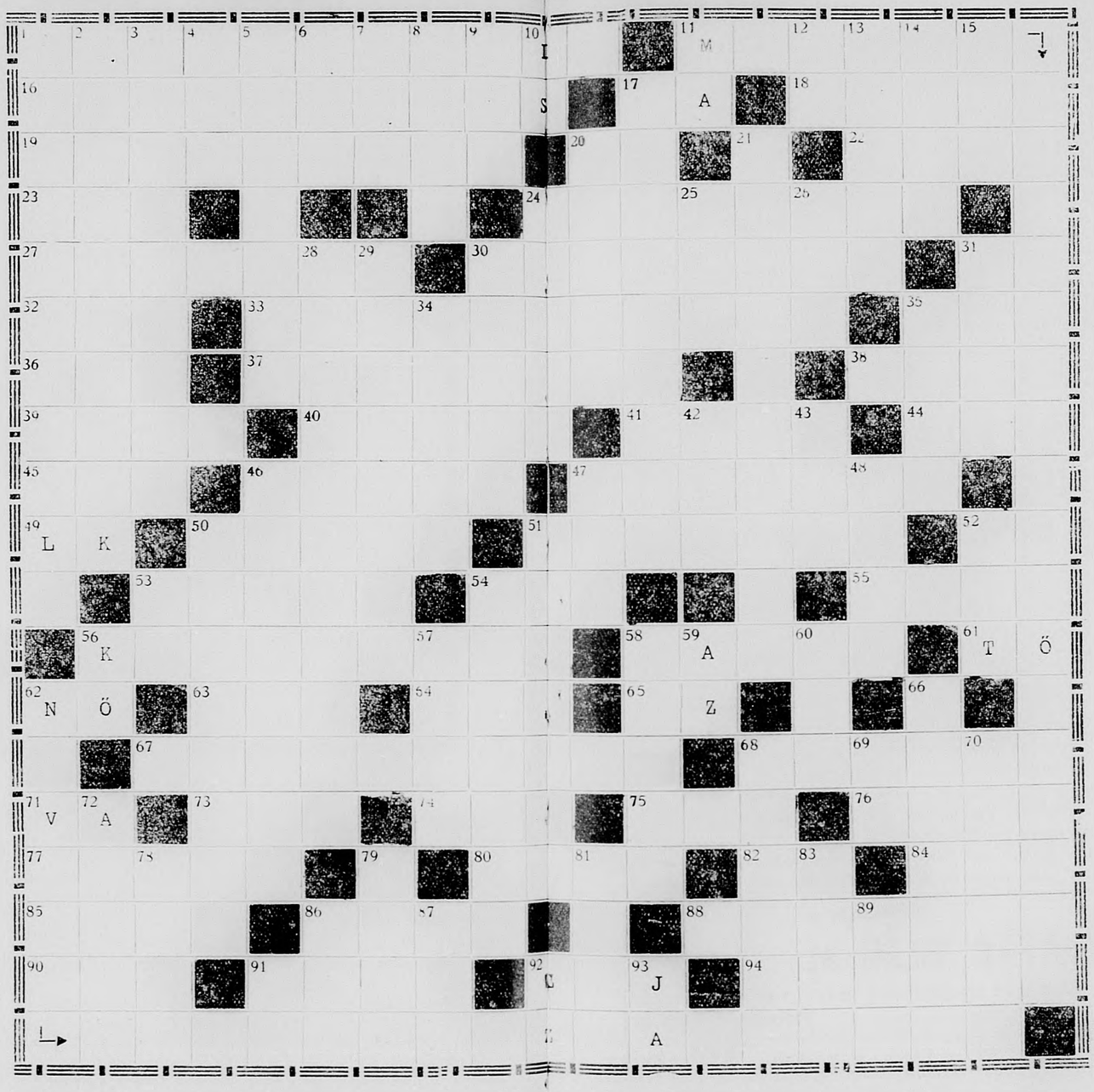

Vízszintes

1. Rubens-festmény
16. Önkényes „munkaszünet"
17. Éjfélkor ér véget
18. A Vénusz családi neve
19. Birtokos eset
20. E napon
22. Prihoda keresztneve
23. Trentinoi városka
24. Kina főura
27. Feketébe játszó
30. Áldozat
31. Gallium
32. I. D. U.
33. Lakáj, nem egyéb
35. Undorító állat
36. Félig sarkos
37. Révedező állapot
38. Amiből a zenész játszik
39. Tengeri Szörny
40. A láma előneve
41. Piskótát mártogass bele!
44. Hiivelves
45. O. U. I.
46. Leventék Sport egylete
47. Vissza az egész!
50. Francia teológus iró
51. Fa a kellemetlenebbekből
52. Feszítőeszköz
53. Amerikai filmszinész
54. Szláv hármas
55. Svájci szabadsághős
56. 2000
58. Mezei munkásnál van
63. T. I. B.
64. Mutatószó
65. Ételre jellemző
67. Április elsején volt
68. Név a görög mitológiából
73. N. L. N.
74. A gonoszság görög istent
75. „Tour"
76. A hét görög bölcs egyike.
77. Előkelő — még az irása is
80. A buzakalászról daloljuk
84. Magyar Poló Egylet
82. Visszaül
85. Kistermetű bohóc.
86. János vitéz szerelmese
88. Svéd- és Finnországi öböl
90. Római negyvennyolcas
91. Népvándorláskorabeli nép
92. Inzultus a fül ellen
94. Zsebrevág minden babért

Függőleges

1. Rovat lapunkban
2. A Dunaparton láthatók
3. Emberi fogyasztásra alkalmatlanná tesz
4. Irénke
5. Idézet
6. Sikitáshoz tartozik
7. Államvasutak
8. Itália ege
9. A ráspoly egyik vége
12. Fordított rész az abc-ből
13. Szokásban van
14. Lendület
15. Érdeklődés egy szóban
17. Logaritmus — tényező
20. Nős — franciául
21. Korszak (Magyar tört.)
24. Leveskocka
25. Angol férfinév
26. Folytonossági hiány
28. Ádám követte el
29. A modern zene nagysága
30. Éld a..... minden percét
31. Svéd folyó
34. Francia prepozíció
35. Egervár védője
42. O. T. S.
43. Hely, helység — németül
46. Lenese — franciául.
47. Sporteszköz
48. Dal
50. Rémhirt sug a fülébe
51. Megállitani — franciául
52. Szó a sirfeliratból
53. Angol személyesnévmás
54. Szomoru esemény
57. Pármai hercegnő volt
58. Középiskolások egylete
60. A tudományos kukorica
66. Tűzokádó szörnyeteg
68. Énekelte vala
69. Az ólom vegyjele
70. Nyári .... alkonyulata
72. Idegen férfinév
78. ..... berek, nádak erek
79. Fundamentum
81. Aktatáskában lapul
83. Tenisz lényege (ék. hiány)
86. Ősmagyar női név
87. Férjes asszonynak van
89. Isme
91. Angol viszonyszó

Darvas Miklós

A fuloldali keresztrejtvény szövege

Vízszintes

1. Pestmegyei nyaralóhely
4. Reszelő
10. Budát hívták igy
13. Férfinév
15. Ujzélandi őslakó
16. Nem oda
17. Paul Hörbiger egy kedves filmjének cime volt
20. Az időjárásra most épen mondhatjuk
21. ... Harrach Tihamér
22. Összetételekben földet jelent
24. Papaver
27. Csendes óceáni Tanmotu szigetek egyike
29. Spanyolország egy részét lakják
32. Áruba bocsájt
34. Szudán egy kis tartomány (tessék beirni: Logon)
35. Pénzt, vagy verset
37. Ruha
38. Futás párja
39. Éra
41. Egy ital német neve
42. Pénzt, vagy bizalmat
43. Klastrom
44. Összetételekben hármat jelent
45. Ilyen fa is van
46. Egyházi ének
47. Idegen női név
48. Gyógyászatban használják
49. A kendert dolgozza
50. Magyar filmszinésznő
51. Nagyközség Bács-Bodrog vm-ben
52. Levegő — latinul
54. Költő
55. Rövidités
57. Mikor?
61. Formai
63. Kiepura film volt
66. Culbertson keresztneve
67. Hires a szigorusága
68. Dallam franciául
69. Ezen a hegyen van leadó
70. Kiváló német iró (1729—1781), a 17. oldalon szerepel már egyszer ez a név
71. Zola regény

Függőleges

1. Idő — angolul
2. Szőke Szakáll filmje volt
3. Északamerikai Egyesült Államok egyike
5. Csodálkozik
6. Lengyel folyó
7. Ilyen a ritkán tisztitott menyezet
8. Érzékszerv
9. Dal — németül
10. Német folyó
11. Szólás-mondás
12. Magyar filmszinész nő német neve
14. See anagrammája
16. Beszédrész
18. Vármegye
19. Nőinév
23. Rákóczi hadvezére volt
24. Nem tegez
25. Batu rangja
26. Gazdasági munka

MAGASISKOLA

Egyszeregy rejtvény

1	8	+		8	×			—			=			0
1	6	—		8	+			×		4	=		4	
1	4	×			×			+			=		5	
1		+	1		+	5		—	2	9	=			
	0	+	4		+	5		+			=			

Az üresen hagyott kockákba helyezzünk 1—1 számjegyet olymódon, hogy a számtani feladatok elvégzése után az első vizszintes sor végösszege az első függőleges sor végösszegével, a második vizszintes sor végösszege a második függőleges sor végösszegével (és igy tovább a harmadik és negyedik sor is) egyezzen, mert a végeredménynek úgy vizszintesen, mint függőlegesen egyezni kell. Minden kockába csak egy szám kerülhet. A 0, mint magános, vagy kezdő szám nem fordul elő.

Olvassa a
MAGYAR VILÁG-ot
és megismeri az egész világot
Független politika hetilap
Ára: 10 fillér

Vasárnap délután

1938. április 10.

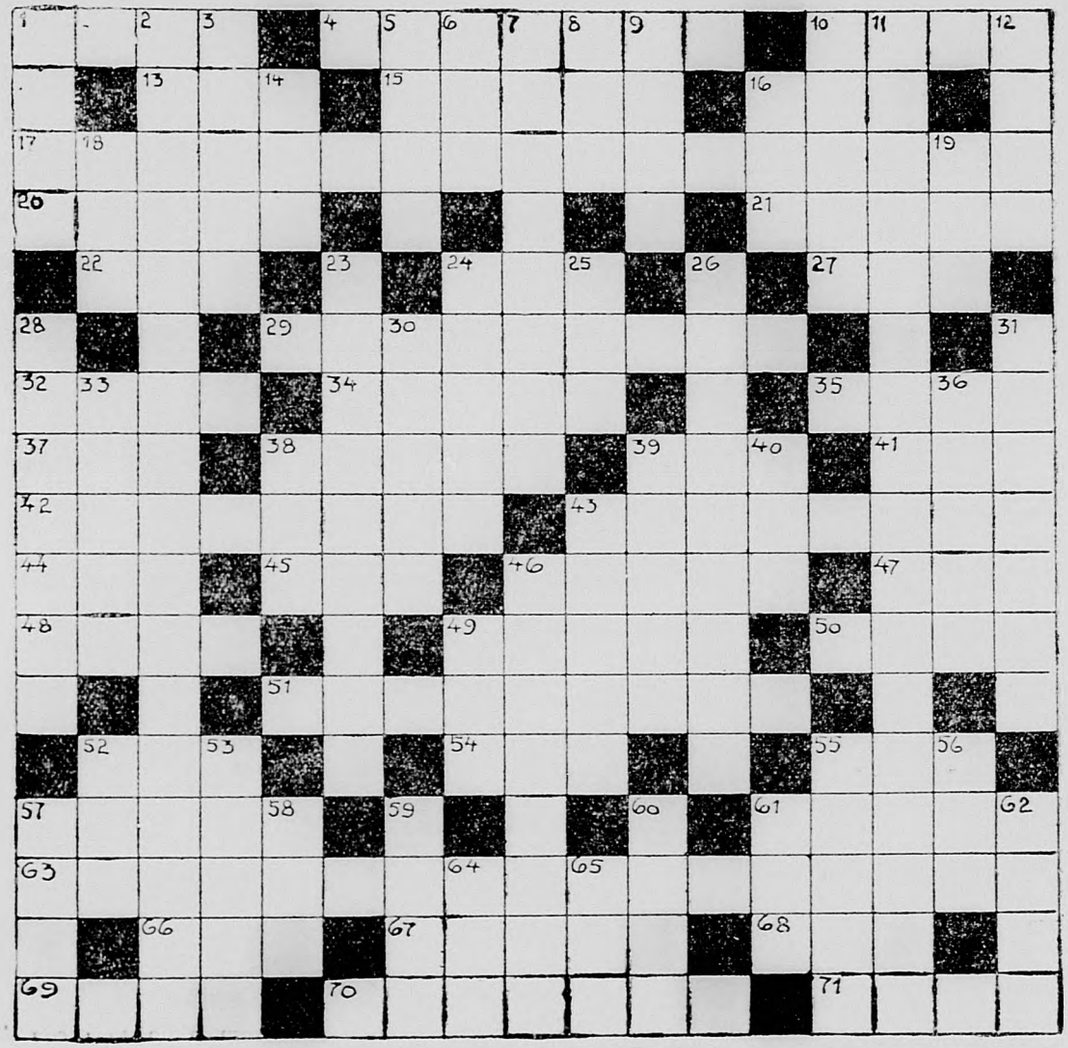

28. Szomoru aktus
30. Indián szentség
31. Pala-márka
33. Régész öröme
26. Zilahy darab
38. Lopva figyel
39. Kéményben van
40. Ről párja
43. Angol leánynév
46. Egy büntetőjogi eljárás
49. Rövidités cégtáblán
52. Vonatkozó névmás
53. Téli sporteszköz
55. Ismert vezetéknév
56. Gazdasági eszköz
57. Falusi leánynév
58. Király — spanyolul
59. Vég — németül
60. Oxygén módosulata
61. Keresztrejtvény-menyasszony
62. Halpete
64. K. község Zala vmben
65. Téli sporteszköz

Havas György

Itt a fekete - hol a fekete?

Vízszintes

1. Jónevű futballista (Matyi)
5. Egy híres magyar kollégiumot röviden csak így szoktak említeni
11. Izzadás ellen véd
12. Bandukol
14. Meg van valamiről győződve
15. Ilyen parancs az ukáz
16. Orr — franciául
18. Dudeney angol írónő megállapítása a nőkről
20. Mutatószócska
21. Alak
22. Körülölel
25. Rendelkezni valamivel
26. Brook filmszínész keresztneve
27. Pápai koróna — névelővel
29. Trécsel, tereferél
30. Néhányév előtti futballista
31. A költészet egy ága
32. A szív — költőiesen
33. Éppen ellenkezője a nagyon szűknek
35. Idegen kettősmássalhangzó
39. Hevemegyei helység (Kál)
41. Caesar. "... iacta est!"
42. Igaz, tény
43. Neves pesti belvárosi posztócég
45. Atya (mint szerzetes)
46. Korholni
47. Innen származik a — roseb

Függőleges

1. Az ágynemű egy része
2. Felület
3. Mindenkit megelőz
4. Politikai egyesületek, stb. végzik e frázissal leveleiket
6. Bármi
7. Tőzeg
8. Mások — latinul (gondoljunk "alias"-ra)
9. A Turini Remete monogramja
10. Ógörög törzs
13. Genf francia neve
15. Varrásház használják
17. A falevél a szélben
19. Csudameleg
23. Sportember
24. Ágyutipus
25. Reménykedj!
26. Tyukmama reménysége
28. Ezt a kalauzról is elmondhatjuk
29. Kényelmes lakás — a Markó utcában
31. Város Svájcban
33. Személyedtől
34. Nem tart emlékezetben
36. Valéria becézve
37. Vendrey népszerű neve
38. Nyeregbe!
40. Titokban kémlelődik
44. Mész (M és Z?)

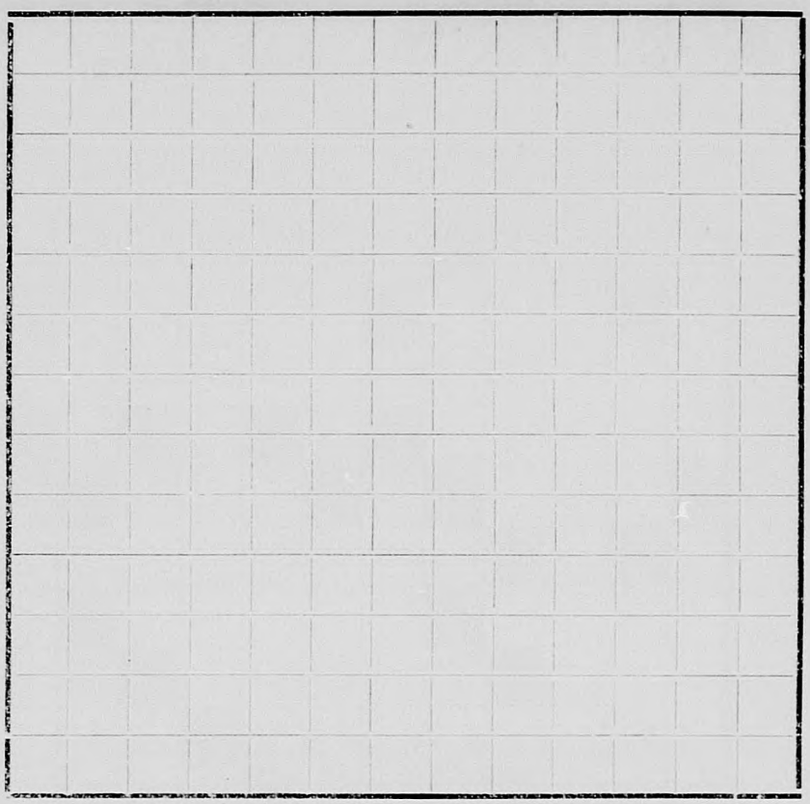

Mult héten közöltünk egy ugyanilyen ábrát, melyre most ujabb szöveggel szolgálunk, tekintve, hogy olvasóink köréből számtalan kérdés érkezett, hogy kell megfejteni a rejtvényt.

Fenti ábrából hiányoznak a fekete kockák és az utbaigazító számok. Az olvasó feladata ezeket megfelelő helyre helyezni ugy, hogy a meghatározások szövegének számaiból következtetve próbáljuk az egyes szavak hosszuságát megállapitani. Ezen ábránk teljesen azonos a mult hetivel, miért is a mult heti megfejtést e rejtvény megfejtésével együtt jövő heti számunkban tesszük közzé. A fekete kockák száma 27. A 4. és 18. sz. sorok a tizedik kockájukban nyillal megtörve folytatódnak.

Elmetornászok, elő a diótörővel! Lássunk hozzá a kemény dióhoz!

Betüszámtan

Három alma meg egy fél" helyett "Három fél az egy alma."

FÉL
FÉL
FÉL

ALMA

A betük egy-egy számjegyet helyettesitenek. (Azonos betük — azonos számjegyek.) Végezzük el az összeadási müveletet

Bridzs — Sakk

SAKK

Rovatvezető: SZÖGHY JÓZSEF

341. sz. feladvány

Kiss L. Budapest (eredeti)

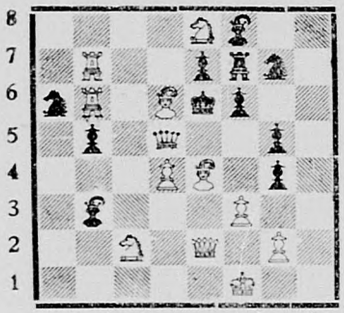

Matt 2 lépésben

Megfejtési határidő: április 15.

342. sz. Tündérfeladvány.

Dr. Páros Gy. Budapest

2-ik díj „Magyar Sakk Világ" 1936.

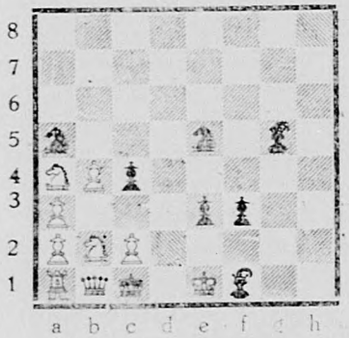

Segítőmatt 3 lépésben

Megfejtése: 1. Kc2:†! Hd1! 2: Vb4:† Hc3! 3: Kd3 O—O—O matt!! Fényes ötlet: nehéz, rejtett megfejtés és frappáns befejezéssel:

Megfejtések a 14: sz:-ból: 339: sz: (Felkai) 1. Vb7:! Helyzárások, vonalnyitások és önvonalzárások tarka egyvelegben. Tanulságos hadállás (6: sz.) 1. Vf3:†! Kf3: 2: Hd4:††. Kg4 3. Fc8†, Kh4. 4. Hf3 matt! A kettős sakk ereje hatásosan érvényesül. 6. számú végjáték (Troitzky) 1: é7! éf2: 2. Bh2! Bé3. 3: Bf2:†. Ka1; 4. Bf3!! (A csattanó! Most Bé7-re, Ba 3 matt jönne.) Bé1† 5. Kc2; Bé2† 6. Kb3! Bb2† 7. Kc3, Bé2; 8: Bf1†! Ka2; 9: Bf2! és világos nyer. Elméleti értékű, pompás bástya végjáték.

Tanulságos hadállás 7. sz.

Paul Morphy 1863.

Vil: Ka3; Vf3, Hh5, gy:a5; é4 g7; h4.

Söt: Kg6; Vh2 Bb8; é2, Fc8 h8 Hf8 g8.

gy: b3 b7 c5 d7 é6 é7 g3 g5. Világos 8 lépésben mattot ad!

7. sz. végjáték: M. Schapiro

Vil: Kc4 Bd5. Söt: Ka2 gy: g3 h3.

Világos indul és nyer!

6. sz. játszma. Francia védelem

Vil: Palme, Bécs. Söt: Richter, Berlin. Városközi mérkőzés 1937.

1. é4 é6 2. Hc3 d5. 3: d4 dé4: (Hf6!) 4. Hé4: Hd7: 5. Hf3 Hg6; 6: Hf6:† Hf6: 7. Fd3 b6. 8: Vé2 Fb7: 9. Fd2 Fd6? a futónak é7-en a helye. 10. O—O—O O—O 11. g4! Ez a lépés nem jöhetne most, ha a söt. F é7-en á'na: mert Vd5! re sötét jól állna. Bé8, 12. g5 Hd7. 13: Bhg1 é5? Hiba mely re világos váratlan áldozattal nyer. 14. Fh7:†!! Kh7:: 15: g6†! fg6: 16. Hg5† Vg5: nincs más 17. Bg5: éd4: 18: Vd3 Hé5: 19. Vh3† Kg8 20. f4 Hf3 21: Bg6: Bé2 22. Vg4 Bé7 23. f5 Bf8 24. f6! sötét feladta

Sakk hírek

A Lipótvárosi Társaskör vegyes mesterversenyét Wiesel László veretlenül nyerte meg 8 ponttal 2. dr. Csillag István! 6 pont; 3—4: Havasi Kornél! és Kovách Zoltán 5½ pont. 5. Gál L: 5 pont; 6—7—8. Füstér Szigeti és Balogh mesterek 3½ ponttal. Az amatőrök fényes eredménye a négy mester előtt kellemes meglepetés. —

A Debreceni Kereskedők és Utazók Egyesületének sakkosztálya nemzetközi kétlépéses feladványversenyt irt ki. Díjak: I. 20 pengő II: 10 pengő; III: könyvpályaművek diagrammon egy szerzőtől legföljebb három jeligével két példányban küldendők, Kollmann Ferenc Debreceni Kereskedők és Utazók Egyesülete. Debrecen Arany Bika cimre. Versenybirók: Neumann I. és Zilahi Z. Határidő: aug. 31:

A Feladvány Szövetség Zilahi Z. által rendezett témaversenyét Áucsin Endre nyerte meg Boros Sándor és Neukomm Gyula előtt. —

Április 2-án Hun Sándor nagysikerű előadást tartott a nagyteljesitményű kényszertipusu kettesekről. —

Magyar feladványszerzők nemzetközi versenysikerei: A „Bulletin des Ouvriers" versenyén Lindner L. 2-ik díjat, Boros S. dicséretet, Szöghy J. és Feldmann T. közös műve és Páter Z. elismerést kapott. A „Magazinet" 3-as versenyén Telkes I. 2-ik díjat nyert. — A „Brit Sakkfeladvány Szöv." versenyén Fleck F. dicséretet Neumann I. és Felkai I. elismerést nyert: — A „Bottroper Volkszeitung" versenyét Zilahi Z. nyerte meg. — Nyíregyháza, Miskolc: Diósgyőr: Debrecen városközi sakkmérkőzés lesz rövidesen Debrecenben. Kívánatos lenne ha a többi vidéki városok is rendeznének hasonló találkozásokat. —

A LODZI NEMZETKÖZI MESTERVERSENY EREDMÉNYE.

1. Pirc 11½; 2. Tartakower 10; 3—5. Eliskases, Petrow, Stahlberg 9½—9½; 6. Gerstenfeld 8½; 7. Frydmann 8; 8—9. Steiner L., Appel 7½—7½. 10—11. Kolsky, Najdorf 7—7. 12. Foltys 6½(1); 13. Regedzinszky 6½; 14. Sulik 15; Miss Menchik 3½; 16. Seitz 2(1).

Hajókirándulás Visegrádra

A Terézvárosi Sakkör 1938. április 24-én Visegrádra külön hajókirándulást rendez. A kü-

lönhajó indul a MFTR Ferenc József hídi kikötő állomásáról reggel ½8 órakor. Vendégeket szívesen látunk. Jelentkezni lehet az egyesület helyiségében VI., Nagymező u. 22—24. kedden és pénteken este 7 órától Erdős Sándor titkár urnál.

Budapesti csapatbajnokság

Rovatvezetők:
PERESZLÉNYI FÜLÖP és GERŐ DEZSŐ

Nagy küzdelem fejlődik ki a ligabajnokságban, ahol csak az első osztályban látszik biztos bajnoknak a Szávay S. K. II.-ik csapata, míg a többi osztályban az utolsó forduló előtt egészen bizonytalan a helyzet. A tartalék csapatok részére kiírt ligabajnokság IX. fordulóját április 3-án játszották. A forduló eredményeit alább közöljük:

I. osztály: Szávay S. K: II:—33 F. C: II. 13—3; Hangya S: K: II:—Terézvárosi S. K. II: 11—5; Pesti Hirlap II.—Városmajor S. K. II: 14—2:

A II. osztály eredményei: Szent László—Gázmű 5:11 Rsztmihály—Abonyi 9:7 Nyomdász—Bszkrt függő

III. osztály: Terézváros S. K: III.—Zuglói S. K: III: 12—4; Obudai S. K. II:—Fővárosi S: K: II: 11½—4½; PATE S. K: szabadnapos volt

IV. osztály: Husiparos S. K; —Filtex S. K. II: 8—8; D: Magyarság S: K: II.—P. Akarat S: K: II: 14½—1½; Máv. Visszhang S. K. II:—Hermina-mező S: K: II: 10—6.

A túloldali keresztrejtvény szövege:

Vízszintes

4. Jogtudományi alaptétel
9. Kié?
12. Alig pár hetes
14. Például ez velünk a finn
16. Az Őstalaj irójának névbetüi
17. . . : End. London
18. A Fradi elődje
19. Ugyan kihuzzák-e névjegyét
20. Bezzeg
22. Hazai Első Ovóda
23. Sandrock keresztneve volt
26. A viszálykodás, harc görög istene
27. A szerelem görög istene (fon.)
28. Lengyel korridor
29. „Csak a mult idők emléke"
30. Keverten híg
31. Somogymegyei kisközségbe való.
33. Company röviditése
34. Jaj, de rosszak még a slágerben is
35. Eipszilon
36. A vízsz. 47. valódi neve
37. Kövér, ám de hires cigányprimásunk
39. Shakespeare tündérkirály
40. A rosszemlékü tanácsköztársaság elnöke volt
41. Jinn-Kou mandzsuriai kikötő angol neve
43. Tüzhely-fajta
44. Visszaás
45. Mutatószó
46 Tolsztoj Leo
47. A vízszintes 36. költőies neve
48. Végtelen künn
49. Zsargon kérdőszó
50. „Vény"-telen gyalogut
51. Kém
52. . . .majd megtanítanak a móresre (nem mi)
57. Nem is utána (—,)
58. DKA
59. Árengedmény
60. A nótában az este tettem a vörösborral
61. . . . victis (biz' jaj)
62. Már mint az 1938.
63. Selma Lagerlöf
64. Fővárosiak dudolják
66. Spanyol tartomány
68. Északi férfinév

Fű ggőleges

1. Ibusz társasutazásnál veszik
2. = 63.
3. Aki ilyen sértést követ el, az már baj.
4. Gentleman-t (?)
5. „A polgár a viharban" irójának nevé-
6. Ettől a grófságtól kapta a nevét az artézi kut
7. Noc.
8. Aaaaaa
9. Magával szembe
10. Ponyvaregény kellék
11. Kérdés, hogy „Egész?
13. A-val a végén japán város
15. A fáról lepottyant ember hallatja
18. Sardou drámája
21. Női név
22. Gyógyszer, a morfium származéka
23. Arzén vegyjele
24. Amerikai kapitány a pesti jótékonysági akció vezetője volt
25. Magánhangzótlan légnemű.
30. Ismert Petőfi költemény kezdő sorai
32. Innen szakadt a szeember (szegény!)
33. de Fries keresztneve
34. Végtelenül naiv
36. Abgehen kezdete
37. Délelőtti előadás
38. Fél amerikai (?)
39. Bőven szór
40. „Lisztnövény csoport", ahogy az uj irodalom nevezi

Bölcs mondás a sakkról

Mendelssohn német filozofus (1729 – 1786) Lessing hirneves barátja állapitotta meg a sakkjátékról a vizsz. 1 és folyt. a függ. 12 sz. sorokban levő aranyigazságot

Ez csak játék?

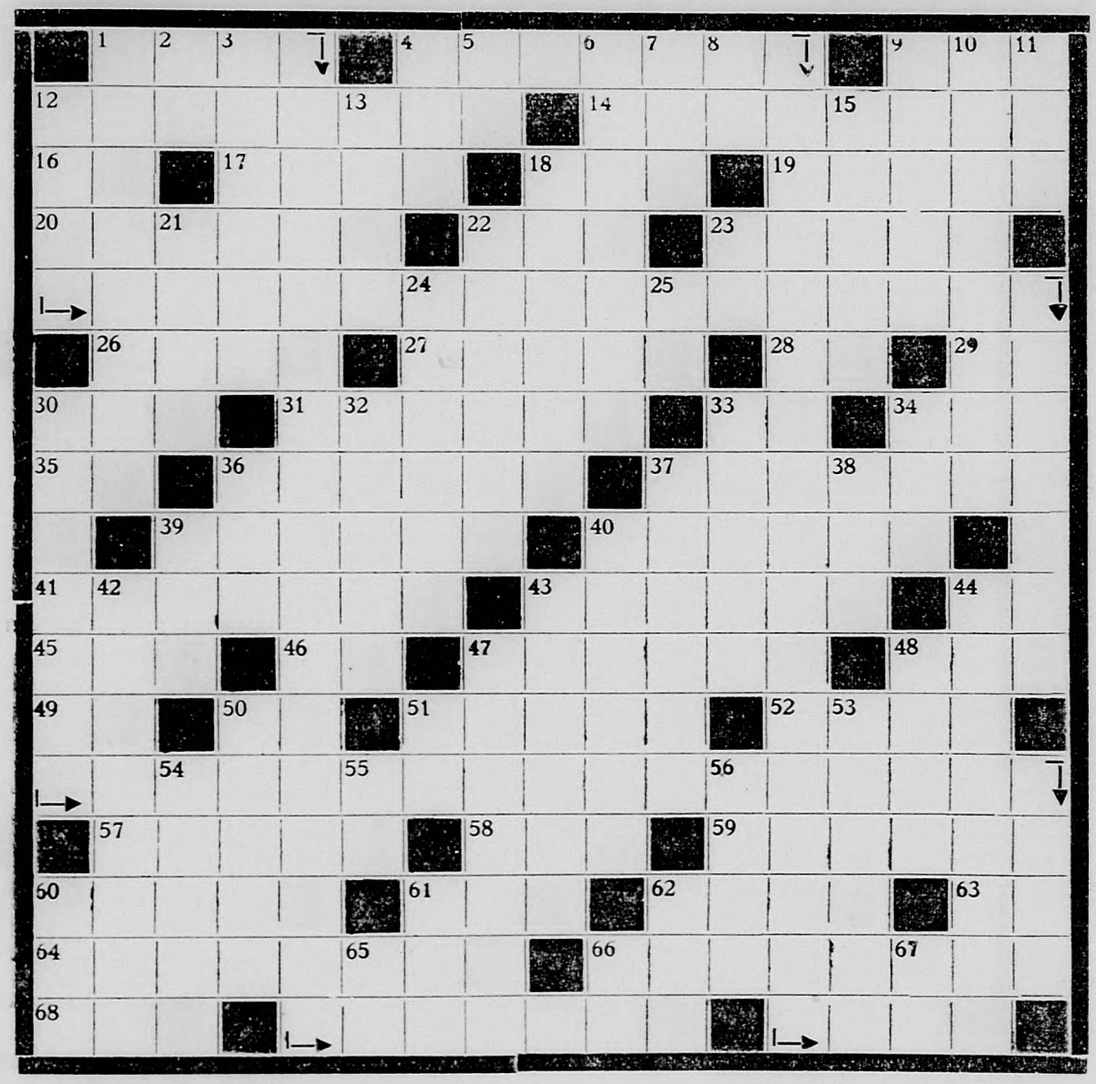

42. Csontokat tartják ők „rendbe"
43. Berlini ház ajtaján van
44. Halottak nyughelye ahogy a költő mondaná
47. Két szék közt!
48. „Egy város a Rajna partján"
50. Angol nyelvész (1835—1912)
51. Kétes
53. 543 liter a függ. 6. minőségben
54. A tűvel-e, avagy a nyelvével tegye?
55. Távirati „Ü"
56. Párzs, majdnem Párizs
60. Falusi apósa
61. Tejtermék
62. Egri Atlétikai Klub
65. Megmaradt vége
66. Zenei hang
67. Irány

Mátraházy János

270. számú bridzsfeladvány.

♠ Á D 8 5 3
♡ K B 10 8 7
◇ K D
♣ 5

Észak

Nyugat — Kelet

♠ —
♡ —
◇ 8 7 6 5 4 2
♣ Á K D B 4 3 2

♠ K B 6 4 2
♡ D 9 4 3 2
◇ B 10 9
♣ —

Dél

♠ 10 9 7
♡ A 6 5
◇ Á 3
♣ 10 9 8 7 6

Mit játsszunk ezzel a lappal? Mi a legmagasabb teljesíthető kontrakt? (Kiosztás a Váll. versenyen)

Megfejtések

14. szám

Hangtalan heti híradó: A választójogi törvény vitája — A lovasberényi pótválasztás.

Itt a fekete, hol a fekete? (Az ábrát, mint mai számunk 14. oldalán levő uj rejtvény bevezetőjében közöljük, csak a jövő héten adjuk.) A szöveg megfejtés azonban itt áll: Vízsz. 18. A becsület próbája — Függ. 4. Percnyi pontossággal

Kereseti lehetőség: Karszalag, szemüveg zsinór, villamos csengő, kalauzsapka, szemöldök.

Ez csak játék? Petrezselymet árul — Tüntető felvonulás — Kettecskén egyedül — Budapesti éjszakák

Samu bácsi: Az éjjel megállt órát felhuzta — A 2 órakor megállt óra reggel fél nyolckor fél ötöt mutatott, tehát 2 és fél órát járt a felhuzás időpontjától. Igy Samu bácsi reggel ötkor ébredt fel.

Ki ez? Lilian Harvey

Gr. Sigray Antal: Királyért, hazáért, történelmi hivatásunkért küzdünk

La Rochefoucauld: A kis embereknek józanoknak kell lenniök, hogy a nagyok helyett gondolkozhassanak

Georg Sand és Oscar Wilde: A percemonti várkastély — A jelentéktelen asszony

Parkettrejtvény: Mi különbség van a látomás, a Jónás és az antialkoholista közt? — — Nem tudom. — Az első öt betű. A 2 és 3 közt egy v és 1 eltérés van. Mi az a 3 szó? (Vizió, víziló, vízivó)

Paddington: A Postatakarékból nem lehet utolsó fillérig felvenni a csekkszámla követelést. Valaminek benn kell maradni a számlán.

Képrejtvények: Veszta szűz — Karbólsav — Tudákos — Elvetemült

Vasárnap délután: Ének a buzamezőkről — Felesleges aggalom — A fekete veszedelem — Biró biró hivatalod

Ujra egy kis feketiteni való: Boxkesztyüs álló bajnok

Egyszeregy: 68 + 21 + 14 + 66 = 169.

A lelkiismeret hívó szava: A kerékpáros alak a tettes, a kerékpár pumpája ott maradt az áldozat mellett

Péntek, április 1: Pisztolylövés — Pocskondiázás — Sáto roscigány (Áprilisi tréfa: a függ. 12 Automatatelefon: Szegénylegény.

Nyertesek:

Bródy Simon, Vitéz Tiborné, Gruber Sándor, Lipóczky Lajos, Intren József, Kálmán Magda, Honti Zoltán, Érsek György, Mauthner Miklós, Posch Kornél.

A jutalmakat postán küldjük el

HETI MŰSOR

OMNIA FILMSZINHÁZ, VIII. Kölcsey u. 2. T.: 130—125.
Asszony a viharban
Előadás: 5, ¼8, ¼10.

VESTA FILMSZINHÁZ (VI., Erzsébet krt. 39. T.: 133-639.
Az én lányom nem olyan.
adások: 5, ½8, ½10.

MAGYAR HIRLAP
pártoktól független napilap.
Ára 10 fillér

REJTVÉNYUJSÁG
Felelős szerkesztő és kiadó:
GÁL GYÖRGY
Szerkesztőség szerdán és csütörtökön 10-től 12-ig.
Kéziratokat nem őrzünk meg és nem adunk vissza.
Csehszlovákiai vezérképviselet: St. Srobár Bratislava Schönderfska 53.

Képrejtvények

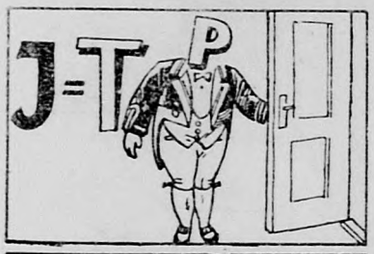

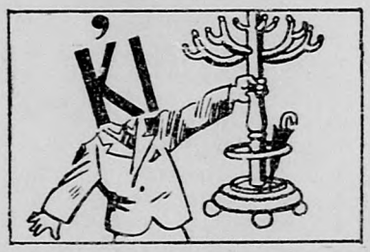

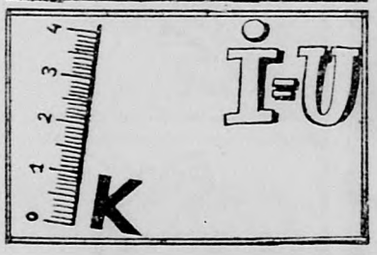

A hordozható FOTOFLEX másológép

okmányról, levélről, rajzról készült másolatokat,

GYÁRTJA ÉS FORGALOMBAHOZZA:

BIRÓ gépipari és kereskedelmi k. f. t. Budapest, XI. Verpeléti-ut 22. szám. — Telefon: 256—255

ÁRA 160 PENGŐ DIJTALAN BEMUTATÁS

Kérjük vegye tudomásul...

E HETI DIJAINK

1 üveg Törley; 1 bekeretezett értékes rézkarc; 1 üveg tokaji; 1 játszma bridzskártya; 1 doboz csokoládé; 1 zseblámpa; 1 lámpa; 3 szépirodalmi könyv.

PÁLYÁZATI FELTÉTELEK

1.) *Egyetlen rejtvény helyes megfejtése elégséges.*

2.) *Keresztrejtvényből elegendő a leghosszabb négy (esetleg hat) sornak beküldése.*

3.) *E heti rejtvényeink megfejtésének beküldési határideje: 1938. április 14. déli 12 óra.*

4.) *A megfejtések és a nyertesek névsora jövő héten*

Kérdezz - felelek

Mi a játék rendje?

Az egyik kérdez, a másik felel. A feleleteket ellenőrizzük a forditva nyomtatott feleletek révén. Kérdésenként 2 pont a helyes felelet. Elérhető pontszám: 30.

Gondolkodási idő kérdésenként egy perc.

A 15 kérdés:

1. Hogy hivták azt a vendéglőt, ahová az ötvenes években Vörösmartyék jártak?
2. Mit jelent az: bona fide?
3. Hol van az egyensuly érzékünk?
4. Ki nem ismerte el Berzsenyiről, hogy nagy költő s vallotta be tévedését a költő halála után?
5. Ki volt az első olympiai magyar vívóbajnok?
6. Melyik főváros fekszik a Manzanares partján?
7. Ki nevezte el Széchenyit a legnagyobb magyarnak?
8. Ki az a magyar festő, akit a háboru alatt internáltak Angliában?
9. Kivel utazott külföldön Széchenyi István gróf?
10. Melyik Európa legmagasabb hegye?
11. Ki volt idősebb Goethe vagy Napoleon?
12. Mit nevezünk mimikrinek?
13. Milyen tó mellett fekszik Locarno?
14. Hogyan hivták a kis primást, akiről regényt irt Mikszáth Kálmán?
15. Ki volt a világ legnagyobb hegedűse?

A 15 felelet:

1. Csiga, 2. Jóhiszeműleg, 3. A fülben, 4. Kölcsey Ferenc, 5. Fuchs Jenő dr., 6. Madrid, 7 Kossuth Lajos; 8. László Fülöp; 9. Wesselényi Miklós bárónak; 10: Az Elbrus (5629) a Kaukázusban; 11. Napoleon egy évvel fiatalabb Goethénél; 12. A környezet szinéhez és alakjához való alkalmazkodási; 13. A Lago Maggiore mellett; 14: Estei Hyppolit; 15. Niccolo Paganini.

Képrejtvények

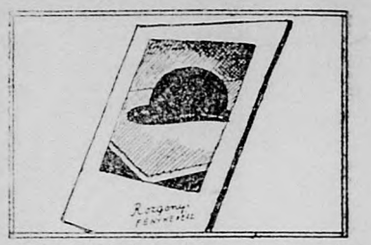

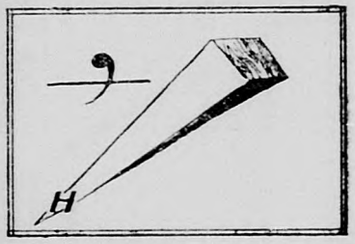

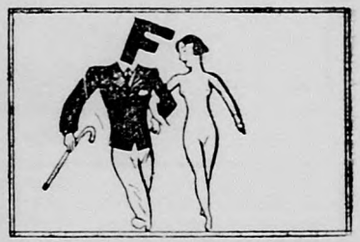

MINDEN HÉTFŐN

A REGGEL-ben

LÁZÁR MIKLÓS
brilliáns ujságjában
GÁL GYÖRGY
teljesen ujszerű rejtvényei

Pantheon
KÖNYVET OLVASSUNK!

Nádor Zoltán könyvnyomdája, Budapest, VI. Vörösmarty utca 47/a. T.: 126-196